

OFICIUL DE STAT
PENTRU
INVENȚII ȘI MĂRCI

ROMÂNIA



BULETINUL OFICIAL DE PROPRIETATE INDUSTRIALĂ

Secțiunea DESENE
și MODELE
(DESIGN)

Nr. 2/2022

ROMÂNIA



OFICIUL DE STAT PENTRU INVENȚII ȘI MĂRCI

**BULETIN OFICIAL
DE
PROPRIETATE INDUSTRIALĂ**

**SECȚIUNEA DESENE ȘI MODELE
(DESIGN)**

2/2022

© Toate drepturile sunt rezervate O.S.I.M. Această publicație nu va putea fi reprodusă în tot sau în parte, în niciun mod, fără autorizație prealabilă.

BULETIN OFICIAL DE PROPRIETATE INDUSTRIALĂ

Nr. 02/2022

OFICIUL DE STAT PENTRU INVENȚII ȘI MĂRCI

Direcția-Redacția-Administrația

str Ion Ghica, nr. 5, sector 3
telefon: + 4021.306.08.00
pana la
+ 4021.306.08.29
fax: + 4021.312.38.19
e-mail: office@osim.ro
e-mail: editura@osim.ro
http: www.osim.ro

BUCUREȘTI - ROMÂNIA

ISSN 2065-0345
ISSN-L 1223-7728

CUPRINS GENERAL

| | |
|---|----|
| Prezentare BOPI | 5 |
| Coduri standardizate OMPI, utilizate în BOPI | 7 |
| Cereri de înregistrare a desenelor și modelelor, depuse la OSIM, publicate pe Internet | 11 |
| Lista cererilor de înregistrare a desenelor și modelelor publicate, aranjate | |
| • în ordinea crescătoare a numerelor de depozit..... | 21 |
| • în ordinea alfabetică a solicitanților..... | 22 |
| Lista desenelor și modelelor înregistrate în Registrul desenelor și modelelor, conform hotărârii Comisiei de examinare desene și modele | |
| • desene și modele depuse pe cale națională..... | 25 |
| • desene și modele depuse pe cale internațională..... | 26 |
| Lista cererilor de desene și modele respinse conform hotărârii comisiei de examinare desene și modele | 29 |
| Lista certificatelor de înregistrare desene și modele reînnoite, și perioada de valabilitate a acestora | 33 |
| Lista titularilor decăzuți din drepturi | 37 |
| Lista certificatelor de înregistrare desene și modele revalidate | 41 |
| Modificări în situația juridică a cererilor/certificatelor desene și modele | 45 |
| Diverse | |
| • Lista agențiilor specializate și a consilierilor în proprietate industrială, mandatar autorizați în proprietate industrială | 49 |
| • Centre regionale pentru promovarea proprietății industriale în România | 99 |

SOMMAIRE

| | |
|---|----|
| Présentation du BOPI | 5 |
| Codes normalisés de l'OMPI utilisés dans le BOPI | 7 |
| Demandes d'enregistrement des dessins et des modèles déposées auprès de l'OSIM, publiées sur l'Internet | 11 |
| Liste des demandes d'enregistrement des dessins et modèles publiées, classées | |
| • ordonnées dans l'ordre croissant des numéros d'enregistrement..... | 21 |
| • ordonnées dans l'ordre alphabétique des déposants..... | 22 |
| Liste des dessins et modèles enregistrés dans le Registre National des Dessins et Modèles conformément à la décision de la commission d'examen des dessins et modèles | |
| • dessins et modèles déposés par voie nationale..... | 25 |
| • dessins et modèles déposés par voie internationale..... | 26 |
| Liste des demandes d'enregistrement refusées conformément à la décision de la commission d'examen des dessins et modèles | 29 |
| Liste des certificats d'enregistrement des dessins et modèles renouvelés et leur période de validité | 33 |
| Liste des titulaires déchus de leurs droits | 37 |
| Liste des certificats d'enregistrement des dessins et modèles restaurés | 41 |
| Modifications dans la situation juridique des demandes/certificats des dessins et modèles | 45 |
| Révocations d'enregistrement, renouvelés ou modifications dans la situation juridique du dessin et modèle | |
| Miscellanées | |
| • Liste des agences spécialisées, conseillers en propriété industrielle et mandataires agréés | 49 |
| • Centres régionaux pour la promotion de la propriété industrielle en Roumanie | 99 |

CONTENTS

| | |
|--|----|
| Introducing BOPI | 5 |
| WIPO standard codes used in BOPI | 7 |
| Applications for design registration filed with OSIM, published on the Internet | 11 |
| List of published applications for design registration arranged | |
| • in the ascending order of registration numbers..... | 21 |
| • in the alphabetical order of the applicants..... | 22 |
| List of designs registered in the National Register of Designs according to the decision of the Design Examination Board | |
| • Designs filed by national way | 25 |
| • Designs filed by international way..... | 26 |
| List of the applications for design registration refused in accordance with the decision of the Design Examination Board | 29 |
| List of renewed design registration certificates and their period of validity | 33 |
| List of owners' losses of rights | 37 |
| List of reinstated design registration certificates | 41 |
| Changes in the design applications/certificates legal status | 45 |
| List of revocations of design registrations, renewals or changes in design legal status | |
| Miscellaneous | |
| • List of specialized industrial property agencies and attorneys and authorized representatives | 49 |
| • Regional centers for the promotion of industrial property in Romania | 99 |

CERERI DE ÎNREGISTRARE A DESENELOR ȘI MODELELOR DEPUSE

(conform Legii nr. 129/29.12.1992 privind protecția
Desenelor și Modelelor)

În cuprins, sunt publicate cererile pentru care s-a cerut protecția în România, inclusiv cele depuse conform Aranjamentului de la Haga, pentru care România a fost desemnată ca stat pentru acordarea protecției și care au fost publicate în Buletinul Internațional de Desene și Modele.

Publicarea cererilor internaționale în Buletinul Oficial de Proprietate Industrială se face gratuit, cuprinzând doar datele bibliografice, și nu produce efecte juridice, scopul fiind informarea persoanelor interesate.

*

*

*

The applications requesting protection of designs in Romania are published, the ones under the Hague Agreement for which Romania has been designated included which applications have been published in the International Bulletin of Designs.

Publication of international applications in the Official Bulletin of Industrial Property is free of charge and only comprises the bibliographic data and produces no legal effects, its aim being that of informing the interested persons.

În Buletinul Oficial de Prosperitate Industrială, cererile de înregistrare a desenelor și Modelelor depuse la O.S.I.M. – secțiunea Desene și Modele, pentru care s-au constituit depozite reglementare, se publică în ordinea claselor:

- CLASA 01** - Produse alimentare
- CLASA 02** - Articole de îmbrăcăminte și mercurie
- CLASA 03** - Articole de voiaj, cutii, umbrele și obiecte personale, necuprinse în alte clase
- CLASA 04** - Perii
- CLASA 05** - Articole textile neconfeționate, materiale din fibre sintetice sau naturale
- CLASA 06** - Mobilier
- CLASA 07** - Articole de menaj, necuprinse în alte clase
- CLASA 08** - Articole și utilaje casnice de metal
- CLASA 09** - Ambalaje și recipiente pentru transportul sau păstrarea mărfurilor
- CLASA 10** - Ceasornicărie și alte instrumente de măsură, instrumente de control și de semnalizare
- CLASA 11** - Obiecte ornamentale
- CLASA 12** - Mijloace de transport și de ridicat
- CLASA 13** - Aparată de producere, distribuție și transformare a energiei electrice
- CLASA 14** - Aparată de înregistrare, de telecomunicații și prelucrare a informațiilor
- CLASA 15** - Mașini necuprinse în alte clase
- CLASA 16** - Articole fotografice, cinematografice sau optice
- CLASA 17** - Instrumente muzicale
- CLASA 18** - Imprimerie și mașini de birou
- CLASA 19** - Papetărie, articole de birou, materiale pentru arte, învățământ
- CLASA 20** - Echipamente pentru vânzare și publicitate, semne luminoase, indicatoare
- CLASA 21** - Jocuri, jucării, corturi și articole de sport
- CLASA 22** - Arme, articole pirotehnice, articole pentru vânătoare, pescuit sau distrugerea animalelor dăunătoare
- CLASA 23** - Instalații pentru distribuția fluidelor, instalații sanitare de căldură, de ventilație și condiționare a aerului, combustibili solizi
- CLASA 24** - Medicină și laboratoare
- CLASA 25** - Construcții și elemente de construcții
- CLASA 26** - Aparată de iluminat
- CLASA 27** - Tutun și articole pentru fumători
- CLASA 28** - Produse farmaceutice sau cosmetice, articole și instrumente pentru toaletă
- CLASA 29** - Dispozitive și echipamente contra incendiilor, pentru prevenirea accidentelor sau salvare
- CLASA 30** - Articole pentru îngrijirea sau întreținerea animalelor
- CLASA 31** - Mașini și aparate pentru prepararea mâncărurilor și a băuturilor, necuprinse în alte clase
- CLASA 32** - Simboluri grafice și logo-uri, motive decorative pentru suprafețe, ornamentații
- CLASA 99** - Diverse

*Conform Aranjamentului de la Locarno, din 8 octombrie 1968, revizuit în 1998.

Extras din codurile standardizate ale Organizației Mondiale a Proprietății Intelectuale - OMPI - (norma ST3)

referitoare la organizațiile internaționale și țările care eliberează sau înregistrează titluri de proprietate industrială și care se regăsesc frecvent în Buletinul Oficial de Proprietate Industrială (lista este actualizată de OMPI, în iulie 2019).

| | | | |
|--|--|---|--|
| AD - Andorra | EM - Oficiul Ununii Europene pentru Proprietate Intelectuală (EUIPO) | LI - Liechtenstein | SS - Sudanul de Sud |
| AE - Emiratele Arabe Unite | | LK - Sri Lanka | ST - São Tomé și Príncipe |
| AF - Afganistan | | LR - Liberia | SV - Salvador |
| AG - Antigua și Barbuda | EP - Oficiul European de Brevete (OEB) ¹ | LS - Lesotho | SX - Sint Maarten (regiunea oladeză)) |
| AI - Anguilla | | LT - Lituania | |
| AL - Albania | ER - Eritreea | LU - Luxemburg | SY - Siria |
| AM - Armenia | ES - Spania | LV - Letonia | SZ - Swaziland |
| AO - Angola | ET - Etiopia | LY - Jamahiriya Arabă Libiană | TC - Insulele Turks și Caicos |
| AP - Organizația Regională Africană de Proprietate Intelectuală (ARIPO) ¹ | FI - Finlanda | MA - Maroc | TD - Ciad |
| | FJ - Fiji | MC - Monaco | TG - Togo |
| AR - Argentina | FK - Insulele Falkland (Malvine) | MD - Republica Moldova | TH - Thailanda |
| AT - Austria | FO - Insulele Feroe | ME - Muntenegru | TJ - Tadjikistan |
| AU - Australia | FR - Franța | MG - Madagascar | TL - Timorul de Est |
| AW - Aruba | | MK - Macedonia | TM - Turkmenistan |
| AZ - Azerbaidjan | GA - Gabon | ML - Mali | TN - Tunisia |
| | GB - Marea Britanie | MM - Myanmar | TO - Tonga |
| BA - Bosnia-Herzegovina | GC - Oficiul de Brevete al Consiliului de Cooperare pentru Statele Arabe din Golf (GCC) | MN - Mongolia | TR - Turcia |
| BB - Barbados | | MO - Macao | TT - Trinidad și Tobago |
| BD - Bangladesh | GD - Grenada | MP - Insulele Mariana de Nord | TV - Tuvalu |
| BE - Belgia | GE - Georgia | MR - Mauritania | TW - Taiwan, Provincie Chineză |
| BF - Burkina Faso | GG - Guernsey | MS - Montserrat | TZ - Tanzania |
| BG - Bulgaria | GH - Ghana | MT - Malta | UA - Ucraina |
| BH - Bahrain | GI - Gibraltar | MU - Mauritius | UG - Uganda |
| BI - Burundi | GL - Groenlanda | MV - Maldive | US - Statele Unite ale Americii |
| BJ - Benin | GM - Gambia | MW - Malawi | UY - Uruguay |
| BM - Insulele Bermude | GN - Guineea | MX - Mexic | UZ - Uzbekistan |
| BN - Brunei Darussalam | GQ - Guineea Ecuatorială | MY - Malaezia | |
| BO - Bolivia | GR - Grecia | MZ - Mozambic | VA - Vatican |
| BQ - Bonaire, Sf. Eustache și Saba | GS - Georgia de Sud și Insulele Sandwich | NA - Namibia | VC - Sfântul Vincent și Grenadinele |
| BR - Brazilia | GT - Guatemala | NE - Niger | VE - Venezuela |
| BS - Bahamas | GW - Guineea-Bissau | NG - Nigeria | VG - Insulele Virgine Britanice |
| BT - Bhutan | GY - Guyana | NI - Nicaragua | VN - Vietnam |
| BV - Insula Bouvet | | NL - Olanda | VU - Vanuatu |
| BW - Botswana | HK - Hong Kong | NO - Norvegia | |
| BX - Oficiul Benelux pentru Proprietate Intelectuală (BOIP) ² | HN - Honduras | NP - Nepal | WO - Organizația Mondială de Proprietate Intelectuală (OMPI) (Biroul Internațional) ⁴ |
| | HR - Croația | NR - Nauru | WS - Samoa |
| BY - Belarus | HT - Haiti | NZ - Noua Zeelandă | XN - Institutul Nordic pentru Brevete (NPI) |
| BZ - Belize | HU - Ungaria | OA - Organizația Africană de Proprietate Intelectuală (OAPI) ¹ | XV - Institutul de Brevete Visegrad (VPI) ¹ |
| CA - Canada | IB - Biroul Internațional al Organizației Mondiale de Proprietate Intelectuală (OMPI) ⁴ | OM - Oman | YE - Yemen |
| CD - Republica Democrată Congo | ID - Indonezia | PA - Panama | ZA - Africa de Sud |
| CF - Republica Central-Africană | IE - Irlanda | PG - Papua Noua Guinee | ZM - Zambia |
| CG - Congo | IL - Israel | PH - Filipine | ZW - Zimbabwe |
| CH - Elveția | IN - India | PK - Pakistan | |
| CI - Coasta de Fildeș | IM - Insula Man | PL - Polonia | |
| CK - Insulele Cook | IN - India | PT - Portugalia | |
| CL - Chile | IQ - Irak | PW - Palau | |
| CM - Camerun | IR - Iran (Republica Islamică) | PY - Paraguay | |
| CN - China | IS - Islanda | QA - Qatar | |
| CO - Columbia | IT - Italia | QZ - Oficiul European pentru Comunitatea Soiurilor de plante (CPVO) | |
| CR - Costa Rica | | | |
| CU - Cuba | JE - Jersey | | |
| CV - Republica Capului Verde | JM - Jamaica | | |
| CY - Cipru | JO - Iordania | RO - România | |
| CW - Curaçao | JP - Japonia | RS - Serbia | |
| CZ - Cehia | | RU - Rusia | |
| | KE - Kenya | RW - Rwanda | |
| DE - Germania ³ | KG - Kârgâzstan | | |
| DJ - Djibouti | KH - Cambodgia | SA - Arabia Saudită | |
| DK - Danemarca | KI - Kiribati | SB - Insulele Solomon | |
| DM - Dominica | KM - Insulele Comore | SC - Insulele Seychelles | |
| DO - Republica Dominicană | KN - Sfântul Kitts și Nevis | SD - Sudan | |
| DZ - Algeria | KP - Republica Populară Democrată Coreeană | SE - Suedia | |
| | KR - Republica Coreea | SG - Singapore | |
| EA - Organizația Euroasiatică a Brevetului (EAPO) ¹ | KW - Kuwait | SH - Sfânta Elena | |
| | KY - Insulele Cayman | SI - Slovenia | |
| EC - Ecuador | KZ - Kazahstan | SK - Slovacia | |
| EE - Estonia | | SL - Sierra Leone | |
| EG - Egipt | LA - Laos (Republica Populară Democrată) | SM - San Marino | |
| EH - Sahara Occidentală ⁵ | LB - Liban | SN - Senegal | |
| | LC - Sfânta Lucia | SO - Somalia | |
| | | SR - Surinam | |

- Organizații interguvernamentale (oficii regionale de brevete) ce acționează în folosul anumitor State Contractante, în cadrul PCT (Tratatul de Cooperare în domeniul brevetelor). În cazul Oficiului European de Brevete, este organ operațional al Organizației Europene de Brevete.
- Oficiul Benelux pentru Proprietate Intelectuală (BOIP) (înainte, Oficiul pentru Mărci înregistrate și Modele industriale) a înlocuit oficiile naționale din Belgia, Luxemburg și Olanda, în ceea ce privește orice activitate care are legătură cu mărcile, desenele și modelele.
- În bazele de date electronice ale Registrului Internațional de Mărci, Biroul Internațional al OMPI folosește următoarele coduri adiționale, diferite de codurile active ale Standardului ST.3: "DD" pentru a desemna Germania fără teritoriul care, înainte de 3 octombrie 1990, a cons ituit Republica Federală Germania; "DT" pentru a desemna Germania fără teritoriul care, înainte de 3 octombrie 1990, a constituit Republica Democrată Germania.
- Codul "WO" este utilizat în legătură cu publicarea internațională sub PCT (Tratatul de Cooperare în domeniul brevetelor) (PCT), a cererilor internaționale, înregistrate la orice Oficiu receptor, membru PCT dar, în aceeași măsură, și în legătură cu publicarea depozitelor modelelor, în cadrul Acordului de la Haga privind Depozitul Internațional al Modelelor. În această privință, referirea se face la codul INID (33) acordat în Standardul WIPO ST.9 și ST.80. Codul "WO" este, de asemenea, potrivit pentru a fi folosit în ceea ce privește înregistrarea internațională a mărcilor, în cadrul Acordului de la Madrid și al Protocolului de la Madrid privind înregistrarea internațională a Mărcilor. Codul "IB" este folosit în ceea ce privește primirea cererilor internaționale, în cadrul PCT, înregistrate de Biroul Internațional al OMPI, având și rolul de Oficiu receptor, membru PCT.
- Nume provizoriu.
- Acronimul sau abrevierea unei entități nu este parte din denumirea acesteia.
- Codurile de două litere „EP”, „EM” și „QZ” trebuie folosite pentru a indica Oficiul corespunzător definit în acest Standard, în timp ce codul „EU” trebuie folosit pentru a indica instituții ale Uniunii Europene. În plus, codurile trebuie folosite în următoarele situații: „EP” pentru documente și informații legate de brevete administrate de Oficiul European de Brevete (OEB); „EM” pentru documente și informații legate de Mărci din Uniunea Europeană și Desene și Modele Industriale din Uniunea Europeană, administrate de Oficiul Uniunii Europene pentru Proprietate Intelectuală (EUIPO), și pentru desemnarea Uniunii Europene în Sistemele Madrid și Haga; „QZ” pentru documente și informații legate de Oficiul European pentru Comunitatea Soiurilor de Plante (CPVO); și „EU” pentru documente și informații legate de alte drepturi aplicabile în Uniunea Europeană care nu sunt acoperite de codurile „EP”, „EM” și „QZ”, cum ar fi autorizațiile de comercializare aprobate de Agenția Europeană pentru Medicamente sau indicații geografice protejate de legislația UE

**CERERI DE ÎNREGISTRARE A DESENELOR ȘI
MODELELOR, DEPUSE LA OSIM, PUBLICATE
PE INTERNET**

CODURILE INID ale cererilor de certificat de înregistrare a desenelor și modelelor au următoarea semnificație:

(21) Numărul depozitului național:

(22) Data depozitului național:

(43) Data publicării:

(71) Numele și adresa solicitantului:

(74) Numele și adresa mandatarului:

(72) Numele autorului:

(54) Denumirea desenului/modelului:

(28) Numărul de desene/modele:

(51) LOC (13) CI:

(57) Descrierea desenului/modelului:

(80)*Numărul de depozit internațional, conform Aranjamentului de la Haga:

 Data înregistrării internaționale:

 Data publicării internaționale:

(30) Prioritate invocată:

(33) Țara:

(32) Data:

(31) Numărul:

* Depozit internațional înregistrat conform Aranjamentului de la Haga, la care România a fost desemnată, publicat în Buletinul Internațional de Desene și Modele, care poate fi consultat integral, inclusiv reprezentările grafice, la Oficiul de Stat pentru Invenții și Mărci. Procurarea Buletinului Internațional de Desene și Modele se poate face prin abonament la Biroul Internațional O.M.P.I. - Geneva, Elveția.

**CERERI DE ÎNREGISTRARE A DESENELOR ȘI MODELELOR,
DEPUSE LA O.S.I.M.**

În cuprins, sunt publicate toate cererile de înregistrare a desenelor și modelelor, depuse la Oficiul de Stat pentru Invenții și Mărci - Serviciul Desene și Modele, pentru care s-au constituit depozite reglementare în luna Februarie 2022 (cu excepția cererilor pentru care nu s-au achitat taxele legale sau sunt incomplete).

Având în vedere art. 34, din Legea nr. 129/1992, privind desenele și modelele, modificată și completată prin Legea 280/2007, pentru aceste cereri publicate, **persoana fizică sau persoana juridică** îndreptățită la eliberarea certificatului **beneficiază, provizoriu, de aceleași drepturi conferite titularului**, în conformitate cu prevederile **art. 30**, până la eliberarea certificatului de înregistrare, cu excepția cazurilor în care cererea de înregistrare a fost respinsă sau retrasă.

Publicarea cererilor internaționale în Buletinul Oficial de Proprietate Industrială - Secțiunea Desene și Modele **se face gratuit, cuprinzând doar datele bibliografice, și nu produce efecte juridice**, scopul fiind informarea persoanelor interesate.

Depozitele internaționale înregistrate conform Aranjamentului de la Haga, la care România a fost desemnată, sunt publicate în Buletinele de Desene și Modele Internaționale nr. 5/2022 și nr. □/2022.

Procurarea Buletinului de Desene și Modele Internaționale se poate face prin abonament, la Biroul Internațional O.M.P.I. - Geneva, Elveția.

Publicarea datelor bibliografice a depozitelor se va face în ordinea crescătoare a claselor și subclaselor, conform Clasificării Internaționale pentru desene și modele (ediția a XIII-a), conform Aranjamentului de la Locarno.

Dacă **mai multe depozite au aceeași clasă și aceeași subclasă**, publicarea datelor bibliografice se va face în **ordinea numărului de înregistrare**.

În conformitate cu **art. 21, din Legea nr. 129/1992, privind desenele și modelele, modificată și completată prin Legea nr. 280/2007**, **orice persoană interesată poate face opoziții** privind înregistrarea desenului sau modelului **în termen de 2 luni de la data publicării acestuia**.

În prezentarea cererilor de înregistrare a desenelor și modelelor, se folosesc codurile țărilor și codurile INID, a căror semnificație este dată la pag. 7 și 10.

**CLASA 09 - AMBALAJE ȘI RECIPIENTE
PENTRU TRANSPORTUL SAU PĂSTRAREA
MĂRFURILOR**

(21) f 2022 0012; (22) 29/01/2022; (43) 16/02/2022;
(71) IULIAN ADRIAN CALOTĂ, STR. DEVA NR. 14,
SAT PASĂREA, COM. BRĂNEȘTI, 077030, ILFOV,
ROMÂNIA; (74) CABINET DE PROPRIETATE
INDUSTRIALA PANTEA CEZAR MARIUS, CALEA
CĂLĂRAȘI NR. 176, BL. 59, SC. A, AP. 29,
SECTOR 3, BUCUREȘTI, 030631, ROMÂNIA; (72)
IULIAN ADRIAN CALOTĂ, STR. DEVA NR. 14,
SAT PASĂREA, COM. BRĂNEȘTI, 077030, ILFOV,
ROMÂNIA; (54) TĂVI PENTRU AMBALAREA
ALIMENTELOR; (28) 3; (51) 09-03;

(57) **model 1** - Tăvi/Caserole pentru ambalarea
alimentelor, din material plastic sau compozit,
cu formă dreptunghiulară și diverse dimensiuni.
Elementul de noutate constă în forma zonei inferioare,
care prezintă adâncituri circulare și puncte de sprijin,
care permit retenția lichidului scurs din alimente,
precum și circulația aerului/gazelor care protejează
și mențin prospețimea alimentelor din tavă/caserolă.
Suplimentar sunt prevăzute patru zone circulare
care asigură aderența etichetei produsului după
ambalarea acestuia.

model 2 - Tăvi/Caserole pentru ambalarea
alimentelor, din material plastic sau compozit,
cu forme dreptunghiulare și diverse dimensiuni.
Elementul de noutate constă în forma zonei inferioare,
care prezintă adâncituri circulare și puncte de sprijin,
care permit retenția lichidului scurs din alimente,
precum și circulația aerului/gazelor care protejează
și mențin prospețimea alimentelor din tavă/caserolă.
Suplimentar sunt prevăzute patru zone circulare
care asigură aderența etichetei produsului după
ambalarea acestuia, iar în plus sunt prevăzute opt
zone suplimentare pentru retenția lichidului scurs din
alimente.

model 3 - Tăvi/Caserole pentru ambalarea
alimentelor, din material plastic sau compozit,
cu forme dreptunghiulare și diverse dimensiuni.
Elementul de noutate constă în forma zonei inferioare,
care prezintă adâncituri circulare și puncte de sprijin,
care permit retenția lichidului scurs din alimente,
precum și circulația aerului/gazelor care protejează
și mențin prospețimea alimentelor din tavă/caserolă.
Suplimentar sunt prevăzute patru zone circulare
care asigură aderența etichetei produsului după
ambalarea acestuia, iar în plus este prevăzută o
zonă suplimentară de formă dreptunghiulară pentru
sprijinirea alimentelor.

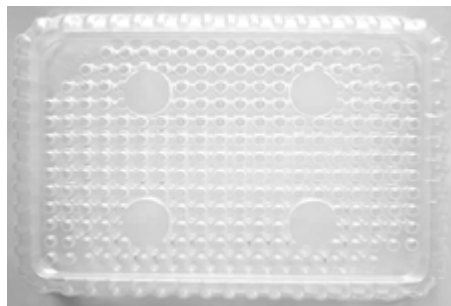

(21) f 2022 0012-1.2

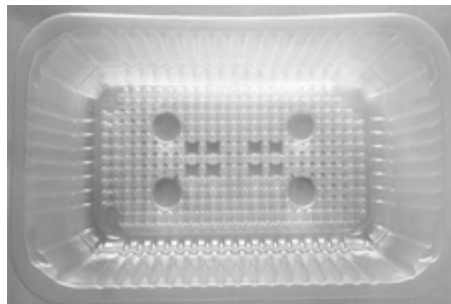

(21) f 2022 0012-2.1



(21) f 2022 0012-2.2

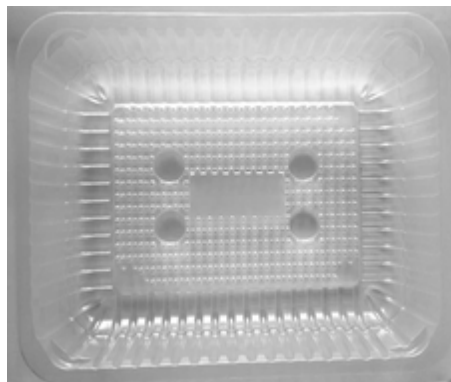

(21) f 2022 0012-3.1

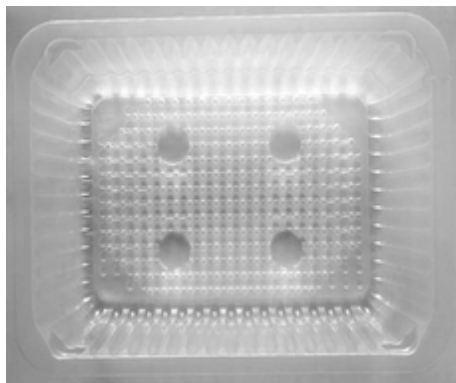

(21) f 2022 0012-1.1



(21) f 2022 0012-3.2

CLASA 12 - MIJLOACE DE TRANSPORT ȘI DE RIDICAT

(21) f 2022 0021; (22) 30/07/2021; (43) 08/02/2022; (71) SEAT S.A., AUTOVIA A-2, KM.585, MARTORELL, BARCELONA, E-08760, SPANIA; (74) CLARKE, MODET Y CIA., S.L., C/ SUERO DE QUINONES, 34-36, MADRID, E-28002, SPANIA; (72) ALEJANDRO MESONERO-ROMANOS AGUILAR, AUTOVIA A-2, KM. 585, MARTORELL, 08760, SPANIA; (54) PĂRȚI COMPONENTE PENTRU AUTOVEHICULE; (28) 3; (51) 12-16; (80) DM/215 642 / 30/07/2021 / 04/02/2022;

(21) f 2022 0028; (22) 05/08/2021; (43) 15/02/2022; (71) DAF TRUCKS N.V, HUGO VAD DER GOESLAAN 1, EINDHOVEN, 5643, NL, TARILE DE JOS; (74) NOVAGRAAF NETHERLANDS B.V., HOOGOORDDREEF 5, AMSTERDAM, NL-1101, TARILE DE JOS; (72) BART VAN LOTRINGEN, HUGO VAN DER GOESLAAN 1, EINDHOVEN, 5643, TARILE DE JOS; (54) PĂRȚI COMPONENTE PENTRU AUTOVEHICULE; (28) 16; (51) 12-16; (80) DM/215 926 / 05/08/2021 / 11/02/2022;

CLASA 19 - PAPETĂRIE, ARTICOLE DE BIROU, MATERIALE PENTRU ARTE, ÎNVĂȚĂMÂNT

(21) f 2022 0004; (22) 11/01/2022; (43) 04/02/2022; (71) SC PRAKTIC AMBALAJ S.R.L., STR. ALEEA TRESTIANA NR. 1, BL. 16, SC. A, ET. 10, AP. 42, SECTOR 4, BUCUREȘTI, 040377, ROMÂNIA; (72) AFSARI MEHDI, ALEEA TRESTIANA NR.1, BL. 16, SC. A, AP. 42, SECTOR 4, BUCUREȘTI, 040377, ROMÂNIA; MANOOHEHRI KAMRAN, ȘTR. 11 IUNIE NR. 12, ET. 4, AP. 9, SECTOR 4, BUCUREȘTI, 040172, ROMÂNIA; (54) GRAFICĂ AMBALAJE; (28) 4; (51) 19-08; (57) model 1 - În stânga, într-un trapez roșu cu buline este scris logoul SILIPACK urmat de un text dedesubt. În mijloc, textul "0,5 Kg Pungi alimentare". În dreapta rodii feliate, de culoare roșie.
model 2 - În stânga, într-un trapez albastru cu buline este scris logoul SILIPACK urmat de un text dedesubt. În mijloc, textul "1 Kg Pungi alimentare". În dreapta afine, de culoare albastră.
model 3 - În stânga, într-un trapez portocaliu cu buline este scris logoul SILIPACK urmat de un text dedesubt. În mijloc, textul "2 Kg Pungi alimentare". În dreapta portocale feliate, de culoare portocalie.
model 4 - În stânga, într-un trapez verde cu buline este scris logoul SILIPACK urmat de un text dedesubt. În mijloc, textul "3 Kg Pungi alimentare". În dreapta kiwi feliate, de culoare verde.

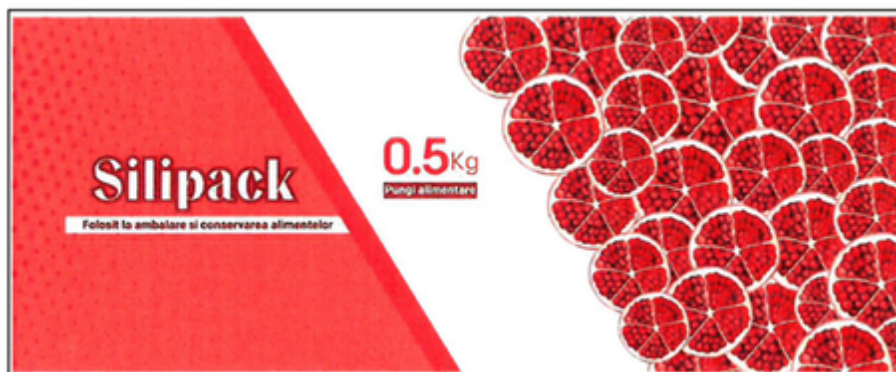

(21) f 2022 0004-1.1



(21) f 2022 0004-2.1



(21) f 2022 0004-3.1



(21) f 2022 0004-4.1

(21) f 2022 0006; (22) 14/01/2022; (43) 04/02/2022;
(71) **ROM HONEY GROUP SRL**, STR. GRĂDINARI
NR.1, IMOBILUL C1/0/1, CAM. 3, IAȘI, 700390, IAȘI,
ROMÂNIA; (72) ; (54) **GRAFICĂ PUBLICITARĂ**;
(28) 1; (51) 19-08, 32-00;



(21) f 2022 0006-1.1



(21) f 2022 0016-1.1



(21) f 2022 0016-2.1

(21) f 2022 0016; (22) 02/02/2022; (43)
07/02/2022; (71) **SC ECOTROUT FARM S.R.L.**,
STR. CRINEI NR.23, JUD. PRAHOVA, BUȘTENI,
105500, PRAHOVA, ROMÂNIA; (74) **CABINET
DE PROPRIETATE INDUSTRIALĂ LAZĂR ELENA**,
STR.UNIRII, BL.16C,ET.3, AP. 12, BUZĂU, 120013,
BUZĂU, ROMÂNIA; (72) STAIU FLORIN, STRADA
MIHAI EMINESCU NR. 15, JUD. PRAHOVA,
BUSTENI, PRAHOVA, ROMÂNIA; (54) **ETICHETA
PRODUS**; (28) 12; (51) 19-08;



(21) f 2022 0016-3.1



(21) f 2022 0016-7.1



(21) f 2022 0016-4.1



(21) f 2022 0016-8.1



(21) f 2022 0016-5.1



(21) f 2022 0016-9.1



(21) f 2022 0016-6.1



(21) f 2022 0016-10.1



(21) f 2022 0016-11.1



(21) f 2022 0016-12.1



(21) f 2022 0009-2.1

(21) f 2022 0009; (22) 26/01/2022; (43) 08/02/2022; (71) PANFIL CONSULT SRL, STR. BRÂNDUȘELOR NR. 7, BL. G3 SC. 1, ET. 3 AP. 16, SECTOR 3, BUCUREȘTI, 031254, ROMÂNIA; (74) CABINET M. OPROIU - CONSILIERE ÎN PROPRIETATE INTELECTUALĂ, STR. POPA SAVU, NR. 42, PARTER, SECTOR 1, BUCUREȘTI, 011434, ROMÂNIA; (72) CIPRIAN BADALAN, STR. GOLEȘTI NR. 15, PLOIESTI, 100032, PRAHOVA, ROMÂNIA; (54) GRAFICA PENTRU AMBALAJE; (28) 8; (51) 19-08;

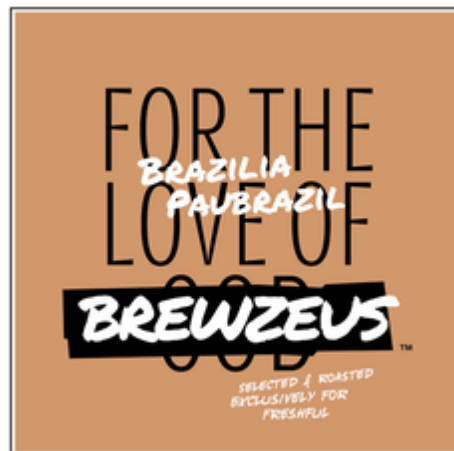

(21) f 2022 0009-3.1



(21) f 2022 0009-1.1



(21) f 2022 0009-4.1



(21) f 2022 0009-5.1



(21) f 2022 0009-8.1

CLASA 26 - APARATE DE ILUMINAT



(21) f 2022 0009-6.1

(21) f 2022 0018; (22) 30/01/2020; (43) 08/02/2022; (71) **DAIMLER AG**, MERCEDESSTRASSE 120, STUTTGART, 70372, GERMANIA; (74) **FRANK SCHAETTGEN, C/O DAIMLER BRAND & IP MANAGEMENT GMBH & CO. KG**, KG 063 - H512, STUTTGART, 70546, GERMANIA; (72) **HAUKE NIETFELD, C/O DAIMLER AG**, MERCEDESSTRASSE 120, STUTTGART, 70372, GERMANIA; (54) **BLOCURI OPTICE POSTERIOARE PENTRU VEHICULE**; (28) 2; (51) 26-06; (80) DM/205 819 / 30/01/2020 / 04/02/2022;



(21) f 2022 0009-7.1

(21) f 2022 0019; (22) 30/01/2020; (43) 08/02/2022; (71) **DAIMLER AG**, MERCEDESSTRASSE 120, STUTTGART, 70372, GERMANIA; (74) **FRANK SCHAETTGEN, C/O DAIMLER BRAND & IP MANAGEMENT GMBH & CO. KG**, KG 063 - H512, STUTTGART, 70546, GERMANIA; (72) **TORBEN EWE, C/O DAIMLER AG**, MERCEDESSTRASSE 120, STUTTGART, 70372, GERMANIA; (54) **DISPOZITIVE LUMINOASE PENTRU VEHICULE**; (28) 4; (51) 26-06; (80) DM/206 087 / 30/01/2020 / 04/02/2022;

(21) f 2022 0020; (22) 30/01/2020; (43) 08/02/2022; (71) **DAIMLER AG**, MERCEDESSTRASSE 120, STUTTGART, 70372, GERMANIA; (74) **FRANK SCHAETTGEN, C/O DAIMLER BRAND & IP MANAGEMENT GMBH & CO. KG**, KG 063 - H512, STUTTGART, 70546, GERMANIA; (72) **ROBERT LESNIK, C/O DAMLER AG** MERCEDESSTRASSE 120, STUTTGART, 70372, GERMANIA; **ACHIM DIETRICH BADSTUBNER, C/O DAMLER AG** MERCEDESSTRASSE 120, STUTTGART, 70372, GERMANIA; **PATRICK GÜTH, C/O DAMLER AG** MERCEDESSTRASSE 120, STUTTGART, 70372, GERMANIA; **FREDERIC SEEMANN, C/O DAIMLER AG** MERCEDESSTRASSE 120, STUTTGART, 70372, GERMANIA; **GORDEN WAGENER, C/O DAIMLER AG** MERCEDESSTRASSE 120, STUTTGART, 70372, GERMANIA; (54) **DISPOZITIVE LUMINOASE PENTRU VEHICULE**; (28) 3; (51) 26-06; (80) DM/207 552 / 30/01/2020 / 04/02/2022;

(21) f 2022 0022; (22) 04/08/2021; (43) 08/02/2022;
(71) **DAIMLER AG**, MERCEDESSTRASSE 120,
STUTTGART, 70372, GERMANIA; (74) **FRANK
SCHAETTGEN, C/O DAIMLER BRAND & IP
MANAGEMENT GMBH & CO. KG**, KG 063 -
H512, STUTTGART, 70546, GERMANIA; (72)
ACHIM DIETRICH BADSTUBNER, C/O DAIMLER
BRAND & IP MANAGEMENT GMBH & CO.
KG, MERCEDESSTRASSE 136 , STUTTGART,
70327 , GERMANIA; ERKAN BILGIC, C/O DAIMLER
BRAND & IP MANAGEMENT GMBH & CO. KG,
MERCEDESSTRASSE 136 , STUTTGART, 70327 ,
GERMANIA; ROBERT LESNIK, C/O DAIMLER
BRAND & IP MANAGEMENT GMBH & CO. KG,
MERCEDESSTRASSE 136 , STUTTGART, 70327 ,
GERMANIA; FREDERIC SEEMANN, C/O DAIMLER
BRAND & IP MANAGEMENT GMBH & CO. KG,
MERCEDESSTRASSE 136 , STUTTGART, 70327 ,
GERMANIA; GORDEN WAGENER, C/O DAIMLER
BRAND & IP MANAGEMENT GMBH & CO. KG,
MERCEDESSTRASSE 136 , STUTTGART, 70327 ,
GERMANIA; (54) **BLOC OPTIC POSTERIOR
PENTRU VEHICULE**; (28) 1; (51) 26-06; (80)
DM/215 894 / 04/08/2021 / 04/02/2022;

**CLASA 32 - SIMBOLURI GRAFICE ȘI LOGO-URI,
MOTIVE DECORATIVE PENTRU SUPRAFEȚE,
ORNAMENTAȚII**

(21) f 2022 0001; (22) 05/01/2022; (43) 04/02/2022;
(71) **WAKE CUP COFFEE & BAR SRL**, STR.
URUSAGULUI NR.15, FLOREȘTI, 407280, CLUJ,
ROMÂNIA; (72); (54) **LOGO**; (28) 1; (51) 32-00;



(21) f 2022 0001-1.1

**LISTA CERERILOR DE ÎNREGISTRARE
A DESENELOR ȘI MODELELOR
PUBLICATE, ARANJATE**

- **ÎN ORDINEA CRESCĂTOARE A NUMERELOR
DE DEPOZIT**
- **ÎN ORDINEA ALFABETICĂ A SOLICITANȚILOR**

**LISTA CERERILOR DE ÎNREGISTRARE A DESENELOR ȘI MODELELOR PUBLICATE,
ARANJATE ÎN ORDINEA CRESCĂTOARE A NUMERELOR DE DEPOZIT**

| Nr. depozit | Clasa și subclasa | Data depozit | Număr modele/ desene | Data de publicare | Pagina |
|--------------------|-------------------|--------------|-------------------------|-------------------|--------|
| f 2022 0001 | 32-00 | 05/01/2022 | 1 | 04/02/2022 | 18 |
| f 2022 0004 | 19-08 | 11/01/2022 | 4 | 04/02/2022 | 13 |
| f 2022 0006 | 19-08, 32-00 | 14/01/2022 | 1 | 04/02/2022 | 14 |
| f 2022 0009 | 19-08 | 26/01/2022 | 8 | 08/02/2022 | 16 |
| f 2022 0012 | 09-03 | 29/01/2022 | 3 | 16/02/2022 | 12 |
| f 2022 0016 | 19-08 | 02/02/2022 | 12 | 07/02/2022 | 14 |
| f 2022 0018 | 26-06 | 30/01/2020 | 2 | 08/02/2022 | 17 |
| f 2022 0019 | 26-06 | 30/01/2020 | 4 | 08/02/2022 | 17 |
| f 2022 0020 | 26-06 | 30/01/2020 | 3 | 08/02/2022 | 17 |
| f 2022 0021 | 12-16 | 30/07/2021 | 3 | 08/02/2022 | 13 |
| f 2022 0022 | 26-06 | 04/08/2021 | 1 | 08/02/2022 | 18 |
| f 2022 0028 | 12-16 | 05/08/2021 | 16 | 15/02/2022 | 13 |

**LISTA CERERILOR DE ÎNREGISTRARE A DESENELOR ȘI MODELELOR
PUBLICATE, ARANJATE ÎN ORDINEA ALFABETICĂ A SOLICITANȚILOR**

| Nume și adresă solicitant | Nr. depozit | Clasa și subclasa | Data publicării | Pagina |
|--|-------------|-------------------|-----------------|--------|
| DAF TRUCKS N.V. , HUGO VAD DER GOESLAAN 1, EINDHOVEN, 5643, NL, TARILE DE JOS | f 2022 0028 | 12-16 | 15/02/2022 | 13 |
| DAIMLER AG , MERCEDESSTRASSE 120, STUTTGART, 70372, GERMANIA | f 2022 0018 | 26-06 | 08/02/2022 | 17 |
| DAIMLER AG , MERCEDESSTRASSE 120, STUTTGART, 70372, GERMANIA | f 2022 0019 | 26-06 | 08/02/2022 | 17 |
| DAIMLER AG , MERCEDESSTRASSE 120, STUTTGART, 70372, GERMANIA | f 2022 0020 | 26-06 | 08/02/2022 | 17 |
| DAIMLER AG , MERCEDESSTRASSE 120, STUTTGART, 70372, GERMANIA | f 2022 0022 | 26-06 | 08/02/2022 | 18 |
| IULIAN ADRIAN CALOTĂ , STR. DEVA NR. 14, SAT PASĂREA, COM. BRĂNEȘTI, 077030, ILFOV, ROMÂNIA | f 2022 0012 | 09-03 | 16/02/2022 | 12 |
| PANFIL CONSULT SRL , STR. BRÂNDUȘELOR NR. 7, BL. G3 SC. 1, ET. 3 AP. 16, SECTOR 3, BUCUREȘTI, 031254, ROMÂNIA | f 2022 0009 | 19-08 | 08/02/2022 | 16 |
| ROM HONEY GROUP SRL , STR. GRĂDINARI NR.1, IMOBILUL C1/0/1, CAM. 3, IAȘI, 700390, IAȘI, ROMÂNIA | f 2022 0006 | 19-08, 32-00 | 04/02/2022 | 14 |
| SC ECOTROUT FARM S.R.L. , STR, CRINEI NR.23, BUȘTENI, 105500, PRAHOVA, ROMÂNIA | f 2022 0016 | 19-08 | 07/02/2022 | 14 |
| SC PRAKTIC AMBALAJ S.R.L. , STR. ALEEA TRESTIANA NR. 1, BL. 16, SC. A, ET. 10, AP. 42, SECTOR 4, BUCUREȘTI, 040377, ROMÂNIA | f 2022 0004 | 19-08 | 04/02/2022 | 13 |
| SEAT S.A. , AUTOVIA A-2, KM.585, MARTORELL, BARCELONA, E-08760, SPANIA | f 2022 0021 | 12-16 | 08/02/2022 | 13 |
| WAKE CUP COFFEE & BAR SRL , STR. URUSAGULUI NR.15, FLOREȘTI, 407280, CLUJ, ROMÂNIA | f 2022 0001 | 32-00 | 04/02/2022 | 18 |

**LISTA DESENELOR ȘI MODELELOR
ÎNREGISTRATE ÎN REGISTRUL DESENELOR ȘI
MODELELOR, CONFORM HOTĂRÂRII COMISIEI
DE EXAMINARE**

- **desene și modele depuse pe cale națională**
- **desene și modele depuse pe cale
internațională**

**LISTA DESENELOR ȘI MODELELOR ÎNREGISTRATE ÎN REGISTRUL DE
DESENE ȘI MODELE CONFORM HOTĂRÎRII COMISIEI DE EXAMINARE**

Partea I - desene și modele depuse pe cale națională

| Nr. certificat de înregistrare | Nr. depozit | Data depozit | Titular/Adresă | Publicat în BOPI - DM nr./data |
|--------------------------------|-------------|--------------|--|--------------------------------|
| 022791 | f 2021 0149 | 29/07/2021 | SC ROYAL ESTATES & BUILDINGS SRL , STR. IOSIF VULCAN NR. 5, AP. 17, ORADEA, 410041, BIHOR, ROMÂNIA | 09/ 02/09/2021 |
| 022792 | f 2021 0157 | 16/08/2021 | S.C. CRAMELE RECAȘ S.A. , COMPLEX DE VINIFICAȚIE, CP 1, RECAȘ, 307340, TIMIȘ, ROMÂNIA | 08/ 20/08/2021 |
| 022793 | f 2021 0160 | 18/08/2021 | S.C. NGR CAFFE S.R.L. , STR. FETEȘTI NR. 21, SAT PLATONEȘTI, COM. PLATONEȘTI, 927208, IALOMIȚA, ROMÂNIA | 09/ 29/09/2021 |
| 022794 | f 2021 0163 | 23/08/2021 | S.C. FISH 99 S.R.L. , COM. VALEA ARGOVEI, VALEA ARGOVEI, 917275, CĂLĂRAȘI, ROMÂNIA | 08/ 24/08/2021 |
| 022795 | f 2021 0165 | 27/08/2021 | SC ECOTROUT FARM S.R.L. , STR. CRINEI, NR.23, BUȘTENI, 105500, PRAHOVA, ROMÂNIA | 09/ 20/09/2021 |
| 022796 | f 2021 0166 | 27/08/2021 | ALYMAR BUSINESS SRL , STR. MAIOR VASILE BĂCILĂ, NR. 3, BL. 2, SC. 2, AP. 30, SECTOR 2, BUCUREȘTI, 022841, ROMÂNIA | 10/ 08/10/2021 |
| 022797 | f 2021 0187 | 20/09/2021 | SC FABRICA DE DISTRACTII SRL , STR. ROȘIORI NR.1, PARTER, HOTEL FALEZA, GALAȚI, 800073, GALAȚI, ROMÂNIA | 09/ 23/09/2021 |
| 022803 | f 2021 0140 | 12/07/2021 | POLYTRADE GLOBAL SRL , ȘOS. BUCUREȘTI NORD NR. 10, GLOBAL CITY BUSINESS PARK, CLĂDIREA O2, ET. 9, VOLUNTARI, 077190, ILFOV, ROMÂNIA | 09/ 02/09/2021 |
| 022804 | f 2021 0158 | 18/08/2021 | ALEXANDRU LUCIAN STANCIU , STR. ALEEA SULFINEI NR. 4, BL. G4, SC. B, AP. 30, ORADEA, 410378, BIHOR, ROMÂNIA | 08/ 25/08/2021 |
| 022805 | f 2021 0159 | 18/08/2021 | ALEXANDRA ȘAMU , STR. EMIL RACoviȚĂ NR. 29B, BL. 1, ET. 6, AP. 22, ALBA IULIA, 510175, ALBA, ROMÂNIA | 10/ 01/10/2021 |
| 022806 | f 2021 0161 | 20/08/2021 | FLEXI-MOB TRADING SRL , STR. INTERIOARĂ 3, NR. 6A, SPAȚIU COMERCIAL, CONSTANȚA, 900330, CONSTANȚA, ROMÂNIA | 08/ 24/08/2021 |
| 022807 | f 2021 0162 | 23/08/2021 | CORNEL ROȘU , STR.DRUMUL TABEREI, NR.35A, BL.803, SC.1, ET.6, AP.27, SECTOR 6, BUCUREȘTI, 061416, ROMÂNIA | 08/ 24/08/2021 |

RO - BOPI - DM 02/2022

| Nr. certificat de înregistrare | Nr. depozit | Data depozit | Titular/Adresă | Publicat în BOPI - DM nr./data |
|--------------------------------|-------------|--------------|---|--------------------------------|
| 022808 | f 2021 0185 | 19/09/2021 | S.C. PROFI ROM FOOD S.R.L. , CALEA SEVER BOCU NR. 31, TIMIȘOARA, 300288, TIMIȘ, ROMÂNIA | 09/ 22/09/2021 |
| 022809 | f 2021 0188 | 21/09/2021 | DANIELA-LENUȚA CORNEȘTEAN , STR.ȘUGĂU NR.71, SIGHETU MARMAȚIEI, 435500, MARAMUREȘ, ROMÂNIA | 09/ 28/09/2021 |
| 022798 | f 2021 0196 | 29/09/2021 | BANCA NAȚIONALĂ A ROMÂNIEI , STR. LIPSCANI NR. 25, SECTOR 3, BUCUREȘTI, 030031, ROMÂNIA | 09/ 30/09/2021 |

Partea II - desene și modele depuse pe cale internațională;

| Nr. certificat de înregistrare | Nr. depozit | Data depozit | Titular/Adresă | Publicat în Buletinul de Desene și Modele Internaționale nr./data |
|--------------------------------|-------------|--------------|---|---|
| 022799 | f 2021 0168 | 15/01/2021 | HOPIUM S.A.S. , 54/56 AVENUE HOICHE, PARIS, 75008, FRANȚA | 34/2021/ 27/08/2021 |
| 022800 | f 2021 0171 | 02/03/2021 | RENAULT S.A.S. , 13/15, QUAI ALPHONSE LE GALLO, BOULOGNE- BILLANCOURT, 92100, FRANȚA | 35/2021/ 03/09/2021 |
| 022801 | f 2021 0172 | 21/07/2021 | SKODA AUTO A.S. , TR. VACLAVA KLEMENTA 869, MLADA BOLESLAV, CZ 293 60, CEHIA | 35/2021/ 03/09/2021 |
| 022802 | f 2021 0184 | 31/08/2021 | LEV YOSYPOVYCH RABENKO , VUL. OLESIA HONCHARA, BUD. 26-28, KV. 67, KIEV, 01054, UCRAINA | 37/2021/ 17/09/2021 |
| 022810 | f 2021 0195 | 14/12/2020 | DAF TRUCKS N.V. , HUGO VAD DER GOESLAAN 1, EINDHOVEN, 5643, TARILE DE JOS | 38/2021/ 24/09/2021 |
| 022811 | f 2021 0204 | 06/04/2021 | DAIMLER AG , MERCEDESSTRASSE 120, STUTTGART, 70372, GERMANIA | 40/2021/ 08/10/2021 |
| 022812 | f 2021 0205 | 08/04/2021 | DAIMLER AG , MERCEDESSTRASSE 120, STUTTGART, 70372, GERMANIA | 40/2021/ 08/10/2021 |
| 022813 | f 2021 0209 | 01/04/2021 | DAIMLER AG , MERCEDESSTRASSE 120, STUTTGART, 70372, GERMANIA | 41/2021/ 15/10/2021 |
| 022814 | f 2021 0212 | 13/04/2021 | SIRE SPIRITS LLC , 264 WEST 40TH STREET, 15TH FLOOR, NEW YORK, 10018, STATELE UNITE ALE AMERICII | 41/2021/ 15/10/2021 |

**LISTA CERERILOR DE DESENE ȘI MODELE
RESPINSE CONFORM HOTĂRÂRII COMISIEI DE
EXAMINARE DESENE ȘI MODELE**

**LISTA CERERILOR DE DESENE ȘI MODELE RESPINSE CONFORM
HOTĂRÂRII COMISIEI DE EXAMINARE DESENE ȘI MODELE**

| Nr. depozit | Data depozit | Titular/Adresă | Hotărârea |
|-------------|--------------|--|---------------------------------------|
| f 2021 0169 | 03/09/2021 | S.C. BARBU SECURITI GUARD S.R.L., STR. CARPAȚI NR. 51, FETEȘTI, 925100, IALOMIȚA, ROMÂNIA | Respins din examinarea preliminară |
| f 2021 0175 | 09/09/2021 | RAZVAN GABRIEL PISOSCHI, STR. CONSTANTIN TITEL PETRESCU NR. 16, BL. C31, SC. A, ET. 2, AP. 15, SECTOR 6, BUCUREȘTI, 067618, ROMÂNIA | Respins din examinarea preliminară |
| f 2022 0002 | 05/01/2022 | DARIUS TAMASAN, BISTRITA, 420098, ROMÂNIA | Respins din examinarea preliminară |

**LISTA CERTIFICATELOR DE ÎNREGISTRARE
DESENE ȘI MODELE REÎNNOITE, ȘI TERMENUL
DE VALABILITATE A ACESTORA**

**LISTA CERTIFICATELOR DE ÎNREGISTRARE DESENE ȘI MODELE
REÎNNOITE ȘI TERMENUL DE VALABILITATE A ACESTORA**

| Nr. certificat de înregistrare | Nr. depozit/ Dată depozit | Titular/Adresă | Termen de valabilitate |
|--------------------------------|------------------------------|--|------------------------|
| 011610(3R) | f 2001 1328 10/10/2001 | GRUPA MASPEX SP. ZO.O. , UL. LEGIONOW 37, WADOWICE, 34-100, POLONIA | 10/10/2026 |
| 011959(3R) | f 2001 1471 28/11/2001 | GRUPA MASPEX SP. ZO.O. , UL. LEGIONOW 37, WADOWICE, 34-100, POLONIA | 28/11/2026 |
| 011964(4R) | f 2002 0129 06/02/2002 | STRETTO HOUSE LTD. , STELIOU MAVROMMATI. 55, 'AGIOS DOMETIOS, NICOSIA, 2364, CIPRU | 06/02/2027 |
| 017180(2R) | f 2006 0455 16/05/2006 | GRUPA MASPEX SP. ZO.O. , UL. LEGIONOW 37, WADOWICE, 34-100, POLONIA | 16/05/2026 |
| 017742(2R) | f 2006 0921 25/10/2006 | GRUPA MASPEX SP. ZO.O. , UL. LEGIONOW 37, WADOWICE, 34-100, POLONIA | 25/10/2026 |
| 017874(2R) | f 2007 0157 07/03/2007 | BOGDAN GROSU , STR. TINERETULUI, BL.M/240 CF, SC.A, ET.2, AP.11, GIURGIU, 080279, ROMÂNIA | 07/03/2027 |
| 017937(2R) | f 2007 0029 12/01/2007 | THE COCA-COLA COMPANY, CORPORATION OF THE STATE OF DELAWARE , ONE COCA-COLA PLAZA, ATLANTA, GEORGIA, NW 30313, STATELE UNITE ALE AMERICII | 12/01/2027 |
| 019748(1R) | f 2011 0128 06/05/2011 | S.C. MEDA PARK S.R.L. , CALEA IALOMIȚEI NR. 23, TÂRGOVIȘTE, 130142, DAMBOVIȚA, ROMÂNIA | 06/05/2026 |
| 019748(2R) | f 2011 0128 06/05/2011 | S.C. MEDA PARK S.R.L. , CALEA IALOMIȚEI NR. 23, TÂRGOVIȘTE, 130142, DAMBOVIȚA, ROMÂNIA | 06/05/2031 |
| 019748(3R) | f 2011 0128 06/05/2011 | S.C. MEDA PARK S.R.L. , CALEA IALOMIȚEI NR. 23, TÂRGOVIȘTE, 130142, DAMBOVIȚA, ROMÂNIA | 06/05/2036 |
| 019812(1R) | f 2011 0125 03/05/2011 | S.C. ELETERM S.R.L. , STR. VASILE LUCACIU NR. 29, BEIUȘ, 415200, BIHOR, ROMÂNIA | 03/05/2026 |
| 019854(1R) | f 2011 0189 04/07/2011 | S.C. AVINCIS VINURI S.R.L. , STR. DR. GRIGORE ROMNICEANU NR. 15, SECTOR 5, BUCUREȘTI, 050574, ROMÂNIA | 04/07/2026 |
| 019854(2R) | f 2011 0189 04/07/2011 | S.C. AVINCIS VINURI S.R.L. , STR. DR. GRIGORE ROMNICEANU NR. 15, SECTOR 5, BUCUREȘTI, 050574, ROMÂNIA | 04/07/2031 |
| 019873(1R) | f 2011 0226 29/07/2011 | S.C. MARTPLAST S.R.L. , STR. REGIEI NR.20, URZICENI, 925300, IALOMIȚA, ROMÂNIA | 29/07/2026 |
| 019874(1R) | f 2011 0227 29/07/2011 | S.C. MARTPLAST S.R.L. , STR. REGIEI NR.20, URZICENI, 925300, I M , ROMÂNIA | 29/07/2026 |

| Nr. certificat de înregistrare | Nr. depozit/ Dată depozit | Titular/Adresă | Termen de valabilitate |
|--------------------------------|------------------------------|--|------------------------|
| 019948(1R) | f 2011 0278 05/10/2011 | S.C. MARTPLAST S.R.L. , STR. REGIEI NR.20, URZICENI, 925300, I M , ROMÂNIA | 05/10/2026 |
| 019973(1R) | f 2012 0029 01/02/2012 | S.C. VEER STAR SRL , STR. EROU GHEORGHE PANĂ, NR. 10C, CAMERA 1, SECTOR 3, BUCUREȘTI, 032949, ROMÂNIA | 01/02/2027 |
| 019977(1R) | f 2012 0082 19/03/2012 | S.C. VEER STAR SRL , STR. EROU GHEORGHE PANĂ, NR. 10C, CAMERA 1, SECTOR 3, BUCUREȘTI, 032949, ROMÂNIA | 19/03/2027 |
| 020006(1R) | f 2012 0041 16/02/2012 | S.C.NORIEL IMPEX S.R.L. , STR. CĂMINULUI NR. 6, SECTOR 2, BUCUREȘTI, 021742, ROMÂNIA | 16/02/2027 |
| 020086(1R) | f 2012 0123 18/04/2012 | RANGRIZ S.R.L. , ȘOS.OLTENIȚEI, NR.195, POPEȘTI LEORDENI, 077160, ILFOV, ROMÂNIA | 18/04/2027 |
| 020087(1R) | f 2012 0124 18/04/2012 | S.C. RANGRIZ S.R.L. , ȘOSEAUA OLTENIȚEI NR.195, POPEȘTI LEORDENI, 077160, ILFOV, ROMÂNIA | 18/04/2027 |
| 020103(1R) | f 2012 0045 20/02/2012 | DUMITRIU CORINA , BD. ALEXANDRU OBREGIA, NR. 19, BL.M6, SC.1, ET.2, AP.21, SECTOR 4, BUCUREȘTI, 041725, ROMÂNIA | 20/02/2027 |

| LISTA TITULARILOR DECĂZUȚI DIN DREPTURI

LISTA TITULARILOR DECĂZUȚI DIN DREPTURI

| Nr. certificat de înregistrare | Nr. depozit/ Dată depozit | Titular/Adresă | Data decăderii |
|--------------------------------|------------------------------|--|----------------|
| 019754 | f 2011 0220 21/07/2011 | GM GLOBAL TECHNOLOGY OPERATIONS LLC , 300 RENAISSANCE CENTER, MI, DETROIT, 48265-3000, STATELE UNITE ALE AMERICII | 21/01/2022 |
| 019753 | f 2011 0219 21/07/2011 | GM GLOBAL TECHNOLOGY OPERATIONS LLC , 300 RENAISSANCE CENTER, MI, DETROIT, 48265-3000, STATELE UNITE ALE AMERICII | 21/01/2022 |
| 019806 | f 2011 0222 27/07/2011 | BANCA NAȚIONALĂ A ROMÂNIEI , STR. LIPSCANI NR. 25, SECTOR 3, BUCUREȘTI, 030031, ROMÂNIA | 27/01/2022 |
| 019895 | f 2011 0225 29/07/2011 | PMA INVEST S.R.L. , STR. PLOPILOR NR. 58, BL. P14, AP.46, CLUJ NAPOCA, 400379, CLUJ, ROMÂNIA | 29/01/2022 |
| 021445 | f 2016 0211 29/07/2016 | IOSIF FORGACI , STR. KOTELES SAMUEL NR. 23, TÂRGU-MUREȘ, 540057, MUREȘ, ROMÂNIA | 29/01/2022 |
| 019890 | f 2011 0224 27/07/2011 | S.C. ADN PURCHASING S.R.L. , B-DUL REVOLUȚIEI NR. 78, AP. 1A, ARAD, 310025, ARAD, ROMÂNIA | 27/01/2022 |
| 019892 | f 2011 0228 01/08/2011 | OTTO BERNAĐ , SAT VALEA STRAMBA NR. 250, SUSENI, 537305, HARGHITA, ROMÂNIA EVA BERNAĐ , SAT VALEA STRAMBA, NR. 250, SUSENI, 537305, HARGHITA, ROMÂNIA | 01/02/2022 |
| 011063 | f 2001 1064 31/07/2001 | S.C. MUNTENIA S.A. , B-DUL PIPERA, NR.2/II BIS, ETJ.1, CENTRUL PIPERA II, TARLAUA 48, PARCELA A974, LOT 2, VOLUNTARI, 077190, ILFOV, ROMÂNIA | 31/01/2022 |
| 019924 | f 2011 0223 27/07/2011 | S.C. WEST CO IMPEX S.R.L. , NR.1, CRIȘENI, 457105, SĂLAJ, ROMÂNIA | 27/01/2022 |
| 019852 | f 2011 0229 04/08/2011 | S.C. FILIP D IMPEX S.R.L. , STRADA MALIN, NR. 21, ARAD, 310440, ARAD, ROMÂNIA | 04/02/2022 |
| 017516 | f 2006 0730 04/08/2006 | UNISTRAW PATENT HOLDING LIMITED , U0195, JALAN MERDEKA, FEDERAL TERRITORY OF LABUAN, 87007, MALAYSIA | 04/02/2022 |
| 019875 | f 2011 0233 11/08/2011 | S.C. EVERPRO INTERNAȚIONAL CONSTRUCTION S.R.L. , STR. EROU MIRCEA MARINESCU NR.22, VOLUNTARI, 077190, ILFOV, ROMÂNIA | 11/02/2022 |
| 019851 | f 2011 0234 12/08/2011 | S.C. ORKLA FOODS ROMANIA S.A. , STR.COPILULUI, NR.14-18, SECTOR 1, BUCUREȘTI, 012178, ROMÂNIA | 11/02/2022 |
| 017238 | f 2006 0734 07/08/2006 | CĂTĂLIN INTERNAȚIONAL S.R.L. , STR.MOȚILOR, NR.61, BRAD, 335200, HUNEDOARA, ROMÂNIA | 07/02/2022 |
| 017375 | f 2006 0733 07/08/2006 | S.C. ALPIN 57 LUX S.R.L. , STR. MIHAIL KOGĂLNICEANU, NR.46, SEBEȘ, 515800, ALBA, ROMÂNIA | 07/02/2022 |
| 011338 | f 2001 1159 21/08/2001 | FUNDAȚIA PRO PIANO ROMÂNIA , ALEEA PĂDUREA CRAIULUI NR. 1, BL. H3, SC. 1, AP. 11, SECTOR 3, BUCUREȘTI, ROMÂNIA | 21/08/2021 |
| 019807 | f 2011 0238 25/08/2011 | BANCA NAȚIONALĂ A ROMÂNIEI , STR. LIPSCANI NR.25, SECTOR 3, BUCUREȘTI, 030031, ROMÂNIA | 25/02/2022 |

**LISTA CERTIFICATELOR DE ÎNREGISTRARE
DESENE ȘI MODELE REVALIDATE**

LISTA CERTIFICATELOR DE ÎNREGISTRARE DESENE ȘI MODELE REVALIDATE

| Nr. certificat de înregistrare | Nr. depozit/ Dată depozit | Titular/Adresă | Data revalidării |
|--------------------------------|------------------------------|--|------------------|
| 017180 | f 2006 0455 16/05/2006 | GRUPA MASPEX - GMW SP ZOO SP K, LEGIONOW 37, WADOWICE, 34-100, POLONIA | 04/02/2022 |

**MODIFICĂRI IN SITUAȚIA JURIDICĂ A
CERERILOR/CERTIFICATELOR DESENE ȘI
MODELE**

- **Listă modificări nume/denumire și/sau adresă titulari/mandatari**
- **Listă modificări mandatari (introduceri, renunțări, schimbări mandatari autorizați)**

LISTĂ MODIFICĂRI NUME/DENUMIRE ȘI/SAU ADRESĂ TITULARI/MANDATARI

| Nr. certificat de înregistrare | Nr. depozit | Rol | Denumire/Adresă inițială | Denumire/Adresă actuală |
|--------------------------------|-------------|---------|---|---|
| | f 2021 0159 | Titular | ALEXANDRA Oaida , STR. PIATRA CORBULUI NR. 27, ALBA IULIA, 510244, ALBA, ROMÂNIA | ALEXANDRA Oaida , STR. EMIL RACOVIȚĂ NR. 29B, BL. 1, ET. 6, AP. 22, ALBA IULIA, 510175, ALBA, ROMÂNIA |
| | f 2021 0159 | Titular | ALEXANDRA Oaida , STR. EMIL RACOVIȚĂ NR. 29B, BL. 1, ET. 6, AP. 22, ALBA IULIA, 510175, ALBA, ROMÂNIA | ALEXANDRA ȘAMU , STR. EMIL RACOVIȚĂ NR. 29B, BL. 1, ET. 6, AP. 22, ALBA IULIA, 510175, ALBA, ROMÂNIA |
| 011610 | f 2001 1328 | Titular | GRUPA MASPEX SP. Z.O.O. SP.K. , UL. LEGIONOW 37, WADOWICE, 34-100, POLONIA | GRUPA MASPEX SP. Z.O.O. , UL. LEGIONOW 37, WADOWICE, 34-100, POLONIA |
| 011959 | f 2001 1471 | Titular | GRUPA MASPEX SP. Z.O.O. SP.K. , UL. LEGIONOW 37, WADOWICE, 34-100, POLONIA | GRUPA MASPEX SP. Z.O.O. , UL. LEGIONOW 37, WADOWICE, 34-100, POLONIA |
| 017180 | f 2006 0455 | Titular | GRUPA MASPEX SP. Z.O.O. SP.K. , UL. LEGIONOW 37, WADOWICE, 34-100, POLONIA | GRUPA MASPEX SP. Z.O.O. , UL. LEGIONOW 37, WADOWICE, 34-100, POLONIA |
| 017742 | f 2006 0921 | Titular | GRUPA MASPEX SP. Z.O.O. SP.K. , UL. LEGIONOW 37, WADOWICE, 34-100, POLONIA | GRUPA MASPEX SP. Z.O.O. , UL. LEGIONOW 37, WADOWICE, 34-100, POLONIA |
| 020006 | f 2012 0041 | Titular | S.C.NORIEL IMPEX S.R.L. , STR. LAINICI NR. 11,SECTOR 1, BUCUREȘTI, 060593, BUCUREȘTI, ROMÂNIA | S.C.NORIEL IMPEX S.R.L. , STR. CĂMINULUI NR. 6, SECTOR 2, BUCUREȘTI, 021742, ROMÂNIA |
| 021690 | f 2017 0187 | Titular | S.C. WETTERBEST S.R.L. , STR. ÎNFRĂȚIRII NR. 76B, BĂICOI, 105200, PRAHOVA, ROMÂNIA | S.C. WETTERBEST S.A. , STR. ÎNFRĂȚIRII NR. 76B, BĂICOI, 105200, PRAHOVA, ROMÂNIA |
| 021690 | f 2017 0187 | Titular | S.C. WETTERBEST S.A. , STR. ÎNFRĂȚIRII NR. 76B, BĂICOI, 105200, PRAHOVA, ROMÂNIA | S.C. WETTERBEST S.A. , STR. ÎNFRĂȚIRII NR. 142, BĂICOI, 105200, PRAHOVA, ROMÂNIA |

LISTĂ MODIFICĂRI MANDATARI (INTRODUCERI, RENUNȚĂRI, SCHIMBĂRI MANDATARI AUTORIZAȚI)

| Nr. certificat de înregistrare | Nr. depozit | Mandatar inițial | Mandatar actual |
|--------------------------------|-------------|--|--|
| 011610 | f 2001 1328 | S.C. RODALL S.R.L. AGENȚIE DE PROPRIETATE INDUSTRIALĂ, POLONĂ 115, BL.15, SC.A, AP.19, SECTOR 1, BUCUREȘTI | CABINET INDIVIDUAL NEGOMIREANU LIVIA, ȘOS. NICOLAE TITULESCU NR. 94, BL.14A, SC.4, AP.127, SECTOR 1, BUCUREȘTI, 011135, ROMÂNIA |
| 011959 | f 2001 1471 | S.C. RODALL S.R.L. AGENȚIE DE PROPRIETATE INDUSTRIALĂ, POLONĂ 115, BL.15, SC.A, AP.19, SECTOR 1, BUCUREȘTI | CABINET INDIVIDUAL NEGOMIREANU LIVIA, ȘOS. NICOLAE TITULESCU NR. 94, BL.14A, SC.4, AP.127, SECTOR 1, BUCUREȘTI, 011135, ROMÂNIA |
| 017180 | f 2006 0455 | RODALL - AGENȚIE DE PROPRIETATE INDUSTRIALĂ SRL, STR.POLONĂ 115, BL.15, SC.A, AP.19, SECTOR 1, BUCUREȘTI, 010497, ROMÂNIA | CABINET INDIVIDUAL NEGOMIREANU LIVIA, ȘOS. NICOLAE TITULESCU NR. 94, BL.14A, SC.4, AP.127, SECTOR 1, BUCUREȘTI, 011135, ROMÂNIA |
| 017742 | f 2006 0921 | S.C. RODALL S.R.L. AGENȚIE DE PROPRIETATE INDUSTRIALĂ, POLONĂ 115, BL.15, SC.A, AP.19, SECTOR 1, BUCUREȘTI | CABINET INDIVIDUAL NEGOMIREANU LIVIA, ȘOS. NICOLAE TITULESCU NR. 94, BL.14A, SC.4, AP.127, SECTOR 1, BUCUREȘTI, 011135, ROMÂNIA |
| 020006 | f 2012 0041 | ENPORA BRAND MANAGEMENT S.R.L., STR. G. CĂLINESCU, NR.52 A, AP.1, SECTOR 1, BUCUREȘTI | |

DIVERSE

- **LISTA AGENȚIILOR SPECIALIZATE,
A CONSILIERILOR ÎN PROPRIETATE
INDUSTRIALĂ, MANDATARI AUTORIZAȚI ÎN
PROPRIETATE INDUSTRIALĂ**
- **CENTRE REGIONALE PENTRU PROMOVAREA
PROPRIETĂȚII INDUSTRIALE ÎN ROMÂNIA**

© Toate drepturile sunt rezervate OSIM. Materialele publicate în acest capitol nu vor putea fi reproduse în niciun mod (electronic, prin fotocopiere, prin înregistrare sau în alt mod), fără autorizația prealabilă a titularului dreptului de autor.

ROMÂNIA
OFICIUL DE STAT PENTRU INVENȚII ȘI MĂRCI

ORDIN nr. 157
24 iulie 1997

Directorul General al Oficiului de Stat pentru Invenții și Mărci,
Având în vedere prevederile art. 14, alin. 3, din Legea 64/1991, privind brevetele de invenție, și
Regula 2.5, din H.G. 152/92, referitoare la profesia de consilier în proprietate industrială,

ORDIN:

Art. 1. Persoanele ale căror nume figurează în lista anexă la prezentul Ordin, precum și firmele specializate în proprietate industrială se înscriu în **REGISTRUL NAȚIONAL AL CONSILIERILOR ÎN PROPRIETATE INDUSTRIALĂ**, cu menționarea specializării.

Art. 2. Prezentul ordin se va publica în Buletinul Oficial de Proprietate Industrială.

Director General

AGENȚIILE SPECIALIZATE ÎN PROPRIETATE INDUSTRIALĂ
pentru luna februarie 2022

| Nr.crt. | Data înființării | Nr. registru agenții | Denumirea completă a cabinetului/agenției Adresa Consilieri cu drept de practică | Domenii | Statut juridic |
|---------|------------------|----------------------|--|--|----------------|
| 1 | 27.03.1991 | 001 | INVENTA – AGENȚIE DE PROPRIETATE INTELECTUALĂ S.R.L. București, Bdul Corneliu Coposu nr. 7, bl. 104, sc. 2, ap.31, sect.3, cod 030602, Tel: 021/3200285, Fax: 021/3228325, E-mail: contact@inventa.ro, inventa@inventa.ro Prof. univ. dr. ing. Țurcanu Constantin, ec. Bodomoi Otilia Florentina, arh.dr.ing. Țurcanu Costin Radu, Ohan Petre | Brevete Mărci Desene Topografii | SRL |
| 2 | 29.05.1991 | 002 | ENPORA BRAND MANAGEMENT SRL București, str. George Calinescu nr.52A, ap.1, 011694, Tel: 021 2300990; 0311001634, Fax: 0212302311; 031 1007927, E-mail: pop@patents.ro, www.patents.ro, www.enpora.com Ing. Pop Virginia Daisy, ing. Pop Călin Radu | Brevete Mărci Desene | SRL |
| 3 | 23.07.1991 | 003 | PATENTMARK S.R.L. București str. Dr. N. Turnescu nr. 2, ap.2, sector 5, cod 050467, Tel: 021/3121669, Fax: 021/3175801, E-mail: office@patentmark.ro, www.patentmark.ro Mohonea Liliana, Mohonea Cristian, Marinescu Ruxandra, Mohonea Ana | Brevete Mărci Desene Topografii | SRL |
| 4 | 18.12.1991 | 004 | RODALL AGENȚIE DE PROPRIETATE INDUSTRIALĂ S.R.L. București, Str. Polonă nr. 115, bl. 15, sc. A, ap. 19 sector 1, cod 010497, Tel: 021/2108342, 0722 652111, 0745153566, Fax: 021/2105794, E-mail: office@rodall.ro, info@rodall.ro, www.rodall.ro Jur. Bălan Gheorghită, Pescarusu Nicoleta | Brevete Mărci Desene Topografii | SRL |
| 5 | 25.08.1992 | 005 | INTELECT S.R.L. Oradea, B-dul Dacia nr. 48 Bl. D10, Ap.3, cod 410346, Tel: 0746835328, 0359402901, Fax: 0359810501, E-mail: info@intelect.ro, www.intelect.ro Buzlea Elisabeta, Buzlea Mircea Valentin, Buzlea Narcisa Floricica | Brevete Mărci Desene Topografii | SRL |
| 6 | 04.12.1992 | 008 | CONSTANTIN GHIȚĂ OFFICE SRL Timișoara, str. Take Ionescu nr. 24-28 sc. B ap. 2 judetul Timiș, cod 300042, Tel/Fax: 0256/435976, Tel: 0744 162462, E-mail: ghita@ghitaconstantin.ro, clelia@ghitaconstantin.ro, www.ghitaconstantin.ro Ing. Ghiță Constantin, Pop Motogna Clelia | Brevete Mărci Desene | SRL |

RO - BOPI - DM 02/2022

| | | | | | |
|----|------------|-----|---|--|-----|
| 7 | 13.05.1993 | 010 | ROMINVENT S.A București, Str. Ermil Pangratti nr. 35, et.1, sect.1, cod 011882, Tel: 021/2312515, 2312541, Fax: 021/2312550, 2312454, E-mail: office@rominvent.ro Jur. Mocanu Ion, Ing. Cosmina Fierăscu, Ing. Spătaru Daniela, Dr. Ing. Cristina Popa, Ec. Joitoiu Andreea Simona, Bio.Enescu Miruna, jur. Markusev Denisa Mary, ec. Olteanu Camelia, jur. Dragulin Ioana, ing. Petcu Costin, jur. Martinescu Alina Nicoleta, jur. Pavel Laura, Boncea Oana Laura, Dobrescu Teodora Valentina, Ing. Secăreanu Doina, Ștefan Ruxandra, Munteanu Manuela Cornelia, Preda Raluca Laura, chim.Bădărău Adina Adriana | Brevete Mărci Desene Topografii | SA |
| 8 | 30.03.1995 | 015 | CABINET M. OPROIU - CONSILIERE ÎN PROPRIETATE INTELLECTUALĂ SRL București, Str. Popa Savu, nr. 42, parter, sector 1, cod 011434, P.O.Box 2-229, Tel: 0212602833; 0212602834, Fax: 0212602836; 0212602835, E-mail: office@oproiu.ro, www.oproiu.ro Fiz. Oproiu Margareta, MBA arh.Vasilescu Raluca, jur. Sturza Ioana, ing.Ene Silvia, ing.chim.Petrea Dana Maria, ing.chim. Georgescu Cristina, ing.mec. Popescu Mariana, jur. Cozorici Violeta, jur. Stănescu Andreea Cosmina, Tiu Marina Alexandra | Brevete Mărci Desene Topografii | SRL |
| 9 | 21.05.1996 | 017 | LABIRINT AGENȚIE DE PROPRIETATE INTELLECTUALĂ Arad, Str. Coriolan Petreanu nr. 28, cod 310151 Tel/Fax: 0257/255842, Tel: 0722 458129, E-mail: info@labirint.ro Ing. Ivanca Maria | Brevete Mărci Desene | CI |
| 10 | 14.11.1996 | 018 | INTEGRATOR CONSULTING SRL Cluj Napoca, str. Dunării nr. 25 bl.C1 ap.5, , jud. Cluj, cod 400593, Tel/Fax: 0264/442817, Tel: 0745235585, E-mail: dorin.isoc@yahoo.com, integrator.consulting@yahoo.com Isoc Dorin | Brevete Mărci Desene | SRL |
| 11 | 1997 | 019 | LOYAL PARTNERS -AGENȚIE DE PROPRIETATE INTELLECTUALĂ Galati, Str. Portului nr.23, Parcul De Soft, cam.307, cod 800025, Tel/Fax: 0236/407032, Tel: 0722 744241, E-mail: office@loyalpartners.ro, www.loyalpartners.ro Punct de lucru: București, sector 5, Splaiul Independenței nr. 17, bl. 101, sc. 4, ap. 65 ing.av. Pușcașu Dan | Brevete Mărci Desene Topografii | SRL |

RO - BOPI - DM 02/2022

| | | | | | |
|----|------------|-----|---|--|-----|
| 12 | 01.07.1997 | 020 | AGENȚIE DE PROPRIETATE INTELLECTUALĂ ȘI TRANSFER DE TEHNOLOGIE -AGPITT-SRL București, B-dul Libertății nr. 12, bl.113, sc.2, ap.28, sector 4; cod 040129, CP 42-106, Fax: 0213177584, Tel: 0744293552; 0724539752, 0213177693, E-mail: faighenov@xnet.ro; agpitt@rdsmail.ro, agpittinvent@rdsmail.ro Ing.jur. Faighenov Marioara, Mihăilă George | Brevete Mărci Desene | SRL |
| 13 | 10.07.1997 | 016 | MILENIUL 3 – AGENȚIE DE PROPRIETATE INDUSTRIALĂ SRL Pașcani, Str. Moldovei nr. 10, bl. Crinul, sc. A, ap. 28, jud Iași, cod 705200, Tel/Fax: 0232/719190; Tel: 0740 820582 Ing.Burțiță Ioan | Brevete Mărci Desene | SRL |
| 14 | 03.10.1997 | 021 | LAZĂR ELENA CABINET DE PROPRIETATE INDUSTRIALĂ Buzău, Str.Unirii, Bl.16C,Et.3, Ap. 12, cod 120013, OP 1, CP 52, Tel/Fax: 0238 724262 Tel: 0723 328633, E-mail: l.e.consilier@gmail.com Lazăr Elena | Brevete Mărci Desene Topografii | CI |
| 15 | 02.12.1997 | 023 | “ HARCOV” A.P.I. S.R.L. Sfântu Gheorghe, jud. Covasna, Str. Nicolae Iorga nr. 61, bl. 10E, sc. B, ap. 9, cod 520089, Tel: 0267/352267, 0744435291, E-mail: astanciu@rdsmail.ro, adelina.stanciu54@gmail.com Stanciu Adelina | Brevete Mărci Desene | SRL |
| 16 | 21.07.1999 | 028 | NOWAPATENT SRL Medias, str. Lotru, nr.4, bl.92, ap.1 Tel: 0269841373, 0264833273, Fax: 0269833273, E-mail: nowapatent@birotec.ro office@nowapatent.ro Danciu Ioan | Brevete Mărci Desene | SRL |
| 17 | 30.08.1999 | 029 | CABINET DE PROPRIETATE INDUSTRIALĂ “BIONPI” București, 010577, Calea Dorobanților 126-130 Bl. 8, et. 9 Ap. 50 sector 1, cod 010577, Tel/Fax: 0212316549, 0318054616, Tel: 0723187944, 0746184697 E-mail: bionpi@rdsmail.ro, bionpi@hotmail.com Ing. Ion Rodica Cocuța | Brevete Mărci Desene | CI |
| 18 | 12.11.1999 | 030 | AGENȚIE DE CONSULTANȚĂ ÎN PROPRIETATE INTELLECTUALĂ ȘI TRANSFER DE TEHNOLOGIE « SPRÎNCEANU NICOLAE » Drobeta Turnu Severin, Str. Gheorghe Ionescu Sisești nr. 96, bl.E2, sc.1, et. 3, ap.8, cod 220212, Tel/Fax: 0352801490, Tel: 0721796318 E-mail: nicolaesprinceanu@yahoo.com Jur.ing. Nicolae Sprînceanu | Brevete Mărci Desene | CI |

RO - BOPI - DM 02/2022

| | | | | | |
|----|------------|-----|---|----------------------------|-----|
| 19 | 21.01.2000 | 031 | CABINET INDIVIDUAL DE PROPRIETATE INDUSTRIALĂ IVĂNESCU GABRIEL DAN Braşov, Str. Avram Iancu, nr. 48A, sc. B, ap. 10, cod poştal 500086, Tel: 0722248415, E-mail: gdivanescu@gmail.com Ivănescu Gabriel Dan | Brevete Mărci Desene | CI |
| 20 | 15.02.2000 | 032 | ANGHEL LUMINIȚA DOINA CABINET DE PROPRIETATE INTELECTUALĂ Bucureşti, Str. Gherghitei Nr.1, Bl.94B, Sc. B, Ap.76, sector 2, Fax: 0314013777, Tel: 0723301706, E-mail: anghel2na@yahoo.com, anghel2na@gmail.com, www.avocatianghel.com Ing.av. expert judiciar Anghel Luminita Doina | Brevete Mărci Desene | CI |
| 21 | 24.08.2000 | 033 | APOSTOL SALOMIA P.F.A. Galaţi, Str. Reg. 11 Siret nr. 15, bl. E4, Et.3, ap. 54, cod 800333, Tel/Fax: 0236436437, Tel: 0766765027, E-mail: saly_apostol@yahoo.com Ing.Apostol Salomia | Brevete Mărci Desene | CI |
| 22 | 07.09.2000 | 034 | AGENȚIA DE PROPRIETATE INDUSTRIALĂ - APIA SRL Bucureşti, Str. Romancierilor nr. 5, bl.C14, sc.B, ap.41, sector 6, cod 061791, Tel/Fax: 0217783100, www.mark-apia.ro, E-mail: office@mark-apia.ro Visalom Monica | Mărci Desene | SRL |
| 23 | 20.11.2000 | 038 | CABINET INDIVIDUAL' ION FLOREA' Bucureşti, 010577, Calea Dorobanţilor 126-130, bl.8,et.9,ap.50, sector 1, cod 010577, Tel/Fax: 021/2316549, Tel: 0724313260, E-mail: iflorea@rdsmail.ro, florea_ion@plic.ro Ing.Ion Florea | Mărci | CI |
| 24 | 28.11.2000 | 039 | CABINET IN DIVIDUAL GREAVU DOINA MARIANA Sibiu, str. Constantin Noica, bl. 2, ap.21, cod 550169 Tel: 0269218500, 0766489179, 0731308189, Fax: 0269/212170, E-mail: aurorapca@yahoo.com, protectro@xnet.ro Ing. Greavu Doina Mariana | Brevete Mărci Desene | CI |
| 25 | 08.01.2001 | 041 | CABINET "CECIU GABRIELA" CONSULTANȚĂ ÎN DOMENIUL PROPRIETĂȚII INTELECTUALE Timișoara, Str. Martir Leonida Banciu, nr. 6, sc. A, ap. 110, jud. Timis, cod postal 300024, Fax: 0256494846; Tel: 0745 388039, E-mail: gabrielaceciu@yahoo.com Ing.Ceciu Gabriela | Brevete Mărci Desene | CI |

RO - BOPI - DM 02/2022

| | | | | | |
|----|------------|-----|--|--|-----|
| 26 | 05.03.2001 | 045 | CABINET DE MARCI BREVETE DESIGN – BROJBOIU DUMITRU ADRIAN FLORINEL Pitești, Bd. Republicii, bl.212,sc. D, ap.11, jud.Argeș, cod 110176, Tel/Fax: 0348/412529, Tel: 0745 143095, E-mail: adrian_brojboiu@yahoo.com Brojboiu Dumitru Adrian Florinel | Brevete Mărci Desene | CI |
| 27 | 12.04.2001 | 047 | INTELLECTUAL PROPERTY OFFICE SRL București, Str. Alexandru Moruzzi nr. 6, bl. B6, sc. 2, ap.62, sector 3, cod 031155, Tel/Fax: 021/3262388, Tel: 0745 094241, E-mail: office@ipoffice.ro, natalia.todirica@ipoffice.ro Ciuda Berivoe Anca, Ciuda Berivoe Natalia | Brevete Mărci Desene | SRL |
| 28 | 07.05.2001 | 049 | ANDRA MUSATESCU CABINET DE PROPRIETATE INDUSTRIALA București, calea 13 Septembrie nr.121, bl.127, et.5, ap.21, Tel: 0722879810, E-mail: office@andramusatescu.ro, www.andramusatescu.ro Mușatescu Andra Oana | Brevete Mărci Desene Topografii | CI |
| 29 | 2001 | 050 | CABINET ACSINTE PAULA-ADRIANA București, sector 3, Calea Călărașilor, nr. 177, bl.45, et.4, ap.12, Tel: 0213234282, Fax: 0213222210, www.legalservices.ro, E-mail: paula@legalservices.ro Av. Acșinte Paula Adriana | Mărci | PF |
| 30 | 31.05.2001 | 071 | CONS INTEL BMA CABINET CONSULTANȚĂ Cart. Dorobanti, nr.2, bl. D2, at.1, ap.5,120087, C.P.8- O.P. 1 Buzau, Fax: 0238719619, Tel: 0745086588, E-mail: marius_bozio@yahoo.com Marius Bozioreanu | Brevete Mărci Desene Topografii | CI |
| 31 | 21.11.2001 | 055 | ROVALCONS SRL AGENȚIE DE PROPRIETATE INTELECTUALĂ Câmpina, Str. Orizontului, nr.1, bl. R10, et.7, ap.27, Jud. Prahova, cod 105600, Tel/Fax: 0244371390, Tel: 0722 540580, E-mail: rovalcons@xnet.ro Ioacăra Valentin | Brevete Mărci Desene | SRL |
| 32 | 2001 | 057 | CABINET N. D. GAVRIL S.R.L. București, Str. Ștefan Negulescu nr. 6A, sector 1, Tel/Fax: 0212302882, 0213165492, Tel: 0722983520, E-mail: cabinetgavril@yahoo.com www.cabinetgavril.ro Gavril Niculina, Popescu Denisa | Brevete Mărci Desene | SRL |
| 33 | 24.04.2002 | 087 | IACOBINI&CO, CONSILIERI ÎN DREPTUL DE PROPRIETATE INDUSTRIALĂ SRL Bucuresti, Calea Mosilor, nr.258, bl. 4bis, ap.22, sector 2, Tel: 0212104690, Fax: 0212104793, E-mail: asimri@yahoo.com,vladrosanu@yahoo.com Iacobini Anca Svetlana, Iacobini Mihnea Razvan | Mărci Brevete Desene Topografii | SRL |

RO - BOPI - DM 02/2022

| | | | | | |
|----|------------|-----|--|--|-----|
| 34 | 11.02.2003 | 089 | RATZA ȘI RATZA SRL București, B-dul A.I. Cuza Nr. 52-54, Sect.1, cod 011053, Tel: 0212601348, Fax: 0212601349 E-mail: office@ratza-ratza.com Rață Grigore, Rață Andrei Vlad, Mărginean Dragoș, Ploscă Daniel, Vasile Bugarin Sonia Maria, Comănescu Stela | Brevete Mărci Desene | SRL |
| 35 | 13.02.2003 | 062 | ECOINTELLECT CABINET INDIVIDUAL ANDRONACHE PAUL București, alea Compozitorilor nr.1, bl.E21, et.6, ap.35, sect 6, Tel/Fax: 0217250069, Tel: 0722741043, 0727476335, E-mail: paul.andronache@clicknet.ro, paul_andronache@yahoo.com Andronache Paul | Mărci Desene Topografii Brevete | CI |
| 36 | 16.05.2003 | 070 | CABINET OANA COSTACHE București, Drumul Taberei nr.120, bl.OD1, sc.5, ap.189, sector 6, cod 061413, Tel: 0217450757, 0730557744, E-mail: oana_cocoloi@yahoo.com Oana Costache | Mărci Desene Brevete | CI |
| 37 | 19.06.2003 | 069 | RASKAI M M BREVMARC CONSULT S.R.L. Dej, Str. Unirii, nr.3,BL. D8, ap.31, judetul Cluj, 405200, Tel/Fax: 0264/211847, Tel: 0742084050, E-mail: raskaimm@yahoo.com Raskai Maria | Brevete Mărci Desene Topografii | SRL |
| 38 | 25.07.2003 | 093 | NESTOR NESTOR DICULESCU KINGSTON PETERSEN – CONSILIERE ÎN P.I. S.R.L. București, Str. Barbu Văcărescu nr. 201, Clădirea Globalworth Tower, et. 18, birou 18-02, sector 2, Sediu secundar: Târgu Mureș, Strada Rodnei, nr. 26B, biroul 3, etaj II, Tel: 0212011200, Fax: 0212011210, E-mail: office@nnkp.ro, www.nnkp.ro Tace Maria Alina, Firaru Florina | Mărci Desene Brevete | SRL |
| 39 | 21.08.2003 | 094 | N.P.C. S.R.L. Brașov, str. Alexandru cel Bun, nr.13, bl.E28, ap.7 cod 500025, OP 1 – CP 298, Tel: 0744520357, E-mail: totu@unitbv.ro Țoțu Ioan | Mărci Desene Topografii | SRL |
| 40 | 22.10.2003 | 072 | CABINET INDIVIDUAL NEGOMIREANU LIVIA București, Șos. Nicolae Titulescu nr.94, bl.14A, sc 4 ap.127, sect.1, cod 011146, Tel/Fax: 0314214598, Tel: 0722444719, E-mail: office@cabinetnegomireanu.ro Negomireanu Livia | Mărci Desene | CI |
| 41 | 30.10.2003 | 073 | CABINET DE PROPRIETATE INDUSTRIALA “VIȘOIU LILIAN CATALIN” București, bd. Unirii nr.74, bl. J3B, sc.3, ap. 41, Tel/Fax: 0213167043, Tel: 0744480657, E-mail: visoiucatalin@yahoo.com, www.visoiucatalin.home.ro jur. Vișoiu Lilian Catalin | Brevete Mărci Desene Topografii | CI |

RO - BOPI - DM 02/2022

| | | | | | |
|----|------------|-----|---|----------------------------|-----|
| 42 | 12.12.2003 | 096 | EDIPLAST S.R.L. Tg. Mureș, Str. Măgurei nr.25, ap.2, Tel/Fax: 0265263775, Tel: 0744394036, E-mail: themannextdoor2007@yahoo.com Vasilache Virgilius | Mărci Desene Brevete | SRL |
| 43 | 22.12.2003 | 097 | SC PETOSEVIC SRL București, str. Dionisie Lupu nr.54, etaj 2, sector 1, Tel: 0213057996, 0723522698, Fax: 021/3145481, www.petosevic.com, E-mail: aura.campeanu@petosevic.com Campeanu Ioana Aura, Sârghi Roxana, Irimescu George Mihai | Brevete Mărci Desene | SRL |
| 44 | 9.02.2004 | 098 | CABINET ANI FUCIU SRL Com.Snagov, Bloc P53, sc.A, ap.1, jud.Ifov, Tel: 0213106399, 0744370196, Fax: 0213106398, E-mail: ani.fuciu@consilier-marci.ro Fuciu Anișoara | Mărci Desene | SRL |
| 45 | 22.02.2004 | 082 | CABINET DE PROPRIETATE INDUSTRIALĂ CIUPAN CORNEL Cluj Napoca, Str. Mestecenilor nr.6, bl.9E, ap.2, Tel: 0264524425, 0264415051, Fax: 0264415054, E-mail: cornel.ciupan@muri.utcluj.ro Ciupan Cornel | Brevete Mărci Desene | CI |
| 46 | 01.06.2004 | 102 | LUTARIS PROT S.R.L. Timisoara, 300426, str. Ana Ipatescu nr.45, Tel/Fax: 0256489301, Tel: 0742143718, 0723319154, E-mail: qualitarium@qualitarium.ro Tărăbîc Lucian | Brevete Mărci Desene | SRL |
| 47 | 17.06.2004 | 108 | WEIZMANN ARIANA & PARTNERS AGENTIE DE PROPRIETATE INTELCTUALA SRL Bucuresti, str. 11 iunie, nr.51, sc.A, ap.4, Tel: 0723204268, 0724260277, Tel/Fax: 0268/315046, E-mail: office@inregistrare-marci.ro, office@branduri.ro, www.branduri.ro Bozocea Violeta, Marcean Ana Maria, Ștefănuț Adelina, Cârlan Cristina, State Carmen, Bicu Cristina, Mihul Vali Cătălina | Brevete Mărci Desene | SRL |
| 48 | 14.07.2004 | 107 | ARIANA AGENTIE DE PROPRIETATE INDUSTRIALA S.R.L. Timisoara, Calea Aradului, nr.33, ap.7, E-mail: c_popescu2000@yahoo.com Orgovici Codruta Octavia | Mărci Desene | SRL |
| 49 | 27.01.2005 | 111 | CABINET INDIVIDUAL – NIȚU ION Constanta, str. Dezrobirii nr.110, bl. IS8, sc.A, ap.1, Tel: 0241512608, 0723317298 Nitu Ion | Mărci Desene Brevete | CI |

RO - BOPI - DM 02/2022

| | | | | | |
|----|------------|-----|--|--|-----|
| 50 | 27.01.2005 | 112 | CABINET VELICA – AGENȚIE DE PROPRIETATE INDUSTRIALĂ Bucuresti, str. Brutus M.I., nr.13, ap.3, cod 050124, Tel/ Fax: 021/3357463, Tel: 0722645283, www.velica.ro, E-mail: office@velica.ro Velica Ion Gabriel | Mărci Desene | CI |
| 51 | 22.12.2004 | 116 | INVEL – AGENȚIE DE PROPRIETATE INDUSTRIALĂ București, str. Ion Ghica nr.3, ap.20, Tel: 0723205048, 0788885352, E-mail: invel_agency@yahoo.com, marian.nicolae.velcea@gmail.com, www.invel.ro Velcea Marian | Brevete Mărci Desene Topografii | SRL |
| 52 | 06.01.2005 | 118 | EURORESSOURCES SRL Medias, str. Ion Creangă, nr.4, ap.6, Tel: 0269843504, Fax: 0269824812 Fulea Maria | Brevete Mărci Desene | SRL |
| 53 | 27.04.2005 | 117 | CABINET PROPRIETATE INDUSTRIALĂ ALPER RAMAZAN Constanța, str. Ștefan cel Mare nr.57, bl.M17, sc.B, ap.17, cod 900683, Tel: 0341410937, 0722.704.363, Fax: 0241/635547, E-mail: alperramazan@gmail.com, zonguldakro@yahoo.com Alper Ramazan | Mărci | CI |
| 54 | 30.06.2005 | 124 | CABINET DE PROPRIETATE INDUSTRIALA SAVU MARIANA Bucuresti, str. Paul Greceanu nr.9, bl.20A, ap.26, Tel/ Fax: 021.2120651, E-mail: liliana.savu@credidam.ro, www.lilianasavu.ro Savu Mariana | Mărci Desene | CI |
| 55 | 04.11.2005 | 133 | FRISCH & PARTNERS SRL Bucuresti, bd. Carol I, nr.54, sc. B, ap.5, sector 2, Tel: 0213101165, 0722212480, Fax: 0213130130, E-mail: office@frisch.ro, crina.frisch@frisch.ro Crina Nicoleta Frisch | Mărci Desene Brevete | SRL |
| 56 | 31.10.2005 | 128 | CABINET PROPRIETATE INDUSTRIALA ARINOVA Arad, 310151, str. Coriolan Petreanu, nr.28, Tel/Fax: 0257/255842, Tel: 0744246562, E-mail: info@arinova.ro Ivanca Gavril | Mărci Desene Brevete | CI |
| 57 | 05.01.2006 | 136 | TUCA ZBARCEA & ASOCIATII I.P. S.R.L. Bucuresti, str. Nicolae Titulescu nr. 4-8, etaj 8, biroul 1, cladirea America House Tel: 0212048890, E-mail: ciprian.dragomir@tuca.ro Dragomir Ciprian Dumitru | Mărci | SRL |

RO - BOPI - DM 02/2022

| | | | | | |
|----|------------|-----|--|--|-----|
| 58 | 14.02.2006 | 137 | M.D.P. RIGHTS AGENCY SRL Brasov, str. Lunga nr.270, cod postal 500450, Tel: 0268440100, 0268440313, 0744355100, Fax: 0268440221, E-mail: camelia.cosescu@gmail.com www.mdp-rights-agency.ro Cosescu Camelia | Brevete Mărci Desene Topografii | SRL |
| 59 | 30.03.2006 | 142 | CABINET INDIVIDUAL PROPRIETATE INDUSTRIALA ALECU BOGDAN Bacau, str. Lucretiu Patrascanu nr.2, sc.B, ap.2, Tel/Fax: 0334407577, Tel: 0740274741, E-mail: office@marcidesene.ro, www.marcidesene.ro Alec Florin Bogdan | Mărci Desene | CI |
| 60 | 07.04.2006 | 152 | ACTA MARQUE AGENȚIE DE PROPRIETATE INTELECTUALA Cluj Napoca, str. Eugen Brote, nr. 8, Tel: 0730909831, 0722470886, Tel/Fax: 0364411414, E-mail: actamarque@yahoo.com, office@actamarque.ro Ciurea Delia, Turdean Ovidiu Laurean, Codrean Bogdana Mariana | Mărci | SRL |
| 61 | 20.06.2006 | 149 | INTELLEMMI CONSULT SRL Tg. Mures, str. Sârguinței nr.39, ap.12, cod poștal 540543, Fax: 0365 401839, Tel: 0745303867, E-mail: cojocnean_maria@yahoo.com; intellemmi@gmail.com Cojocnean Maria Rodica | Brevete Mărci Desene | SRL |
| 62 | 20.06.2006 | 167 | INTELLEXIS SRL Bucuresti, str. Cutitul de Argint, nr. 68, etaj 2, ap. 4, Tel: 0213103332, 0723300147, Fax: 021.3103042, E-mail: contact@intellexis.ro mat. Benga Bogdan Florin, Irimia Doru Liviu, Ing. Velțan Loredana | Mărci Desene Brevete | SRL |
| 63 | 11.09.2006 | 150 | CABINET INDIVIDUAL VALENTINA ȘANTA Tg.Mures, str. Koos Ferencz nr.21, bl.21, ap.44, Tel: 0740028967, Fax: 0365815201, E-mail: valentina.santa@gedeon-richter.ro, santa_valentina2002@yahoo.com Santa Valentina | Mărci Desene Brevete | CI |
| 64 | 18.10.2006 | 153 | CABINET INDIVIDUAL NIȚĂ FLORINA Râmnicu Vâlcea, str. Rapsodiei nr. 13, bl D2, ap. 8, Tel: 0746192874, E-mail: floricn@yahoo.com Niță Florina | Brevete Mărci Desene | CI |
| 65 | 20.10.2006 | 154 | CABINET INDIVIDUAL ROS VIOREL Bucuresti, b-dul Mircea Vodă, nr. 35, bl. M27, sc.A, ap. 16-18, Tel: 0213211234, Fax: 0213211253, E-mail: viorelros@asdpi.ro Ros Viorel | Brevete Mărci Desene Topografii | CI |

RO - BOPI - DM 02/2022

| | | | | | |
|----|------------|-----|--|--|-----|
| 66 | 26.10.2006 | 155 | CABINET DE PROPRIETATE INTELECTUALĂ MIHAELA TUDORACHE București, str. Căpitan Mircea Vasilescu, nr. 16-18, et. 1, ap. 2, Tel: 0723931648, 0213272480, Fax: 0311006271, E-mail: office@tudorache.net, www.tudorache.net Tudorache Mihaela | Mărci | CI |
| 67 | 26.10.2006 | 156 | CABINET INDIVIDUAL RALUCA DUȚESCU Bucuresti, str. Matei Voievod, nr. 21, sc. B, et. 4, ap. 21, Tel: 0723548722, 0213117908, Fax: 0213117908, E-mail: ralu_haz23@yahoo.com, office@dutescu.com Duțescu Andreea Raluca | Mărci | CI |
| 68 | 01.11.2006 | 159 | OPREA I. PATRICIA DIANA – CABINET INDIVIDUAL MĂRCI DE PRODUSE ȘI SERVICII, DESENE ȘI MODELE INDUSTRIALE Cluj Napoca, str. Dimitrie Gusti, nr. 4-6, ap. 3A, Tel: 0264565885, 0724323761, E-mail: patricia.oprea@sunpharma.com Oprea Patricia Diana | Mărci Desene | CI |
| 69 | 08.12.2006 | 160 | NOMENIUS S.R.L. București, G.M. Zamfirescu, nr. 46, bl. 22A, ap.11 Punct de lucru: Bucuresti, str. Pictor Ion Negulici, nr. 12-14, sector 1, Tel: 0314315402, Fax: 0318149621, E-mail: elena.grecu@nomenius.ro, www.nomenius.ro Grecu Elena | Brevete Mărci Desene | SRL |
| 70 | 18.01.2007 | 161 | CABINET PROPRIETATE INDUSTRIALA ALAN LILIANA Sat Otvesti nr.183B, jud. Timis, Tel: 0724250467, E-mail: cabinet.alan@gmail.com Alan Liliana | Brevete Mărci Desene Topografii | CI |
| 71 | 06.02.2007 | 175 | MUSAT SI ASOCIATII – INTELLECTUAL PROPERTY SRL Bucuresti, bd Aviatorilor nr.43, etaj 4, camera 4, Tel: 021 2025900, Fax: 0212233957, E-mail: anca.butu@musat.ro Butu Anca | Brevete Mărci Desene | SRL |
| 72 | 28.02.2007 | 169 | TURTOI INTELLECTUAL PROPERTY FIRM SRL Bucuresti, Splaiul Independenței nr.3, bl.17, ap.7,sector 5, Tel: 0722390388, Tel/Fax: 021.3135120, E-mail: office@turtoi.ro, www.turtoi.ro Turtoi Raducu | Mărci Desene | SRL |
| 73 | 15.02.2007 | 176 | BRAND LEADER SRL Brasov, str. Constantin Lacea, nr.12-14, biroul 2, Tel: 0723474183, E-mail: office@brandleader.ro Costache Demes Anna Nicoleta | Mărci | SRL |

RO - BOPI - DM 02/2022

| | | | | | |
|----|------------|-----|--|----------------------------|-----|
| 74 | 05.03.2007 | 163 | CABINET PROPRIETATE INDUSTRIALA C.I. COLAN București, str. Mihai Eminescu nr.128-130, ap.17, sect.2, Tel: 0216190308, Fax: 0216190309, E-mail: ionut.colan@cbea.ro Colan Cristian Ionut | Mărci Desene | CI |
| 75 | 05.03.2007 | 164 | CABINET INDIVIDUAL NEACȘU CARMEN AUGUSTINA Baia Mare, str. Rozelor, nr.12/3, Tel: 0727318168, E-mail: carmen@bic.cdimm.org Neacșu Carmen Augustina | Brevete Mărci Desene | CI |
| 76 | 05.03.2007 | 168 | CABINET PROPRIETATE INDUSTRIALA IOANA MANEA București, str. Murgeni, nr. 14, bl. L26, sc. 1, ap. 4, sector 3, Tel: 0744665760, E-mail: ioanamanea@gmail.com Manea Ioana | Mărci Desene | CI |
| 77 | 30.03.2007 | 173 | CABINET PROPRIETATE INDUSTRIALA CIPRIAN MACOVEI Bucuresti, str. Popa Tatu nr.15, sector 1, Tel: 0723 638 775, E-mail: mmacovei@stalfort.ro Macovei Ciprian Mihail | Mărci | CI |
| 78 | 16.07.2007 | 182 | PRI INTELLECTUAL PROPERTY SRL București, str. Răspântiilor nr.37, ap.2, 020547, Tel: 0728997303, Fax: 0318169 608 E-mail: ana.dan.pi@gmail.com P.A.lic.Dan Ana Nicolina | Mărci | SRL |
| 79 | 07.08.2007 | 178 | CABINET INDIVIDUAL SONIA FLOREA – consiliere p.i. București, calea Moșilor nr.207, bl. 15, ap.5, Tel: 0212103215, Fax: 0212100449, E-mail: sonia.florea@avfloreaagheorghe.ro Florea Sonia | Mărci Desene Brevete | CI |
| 80 | 01.10.2007 | 183 | CABINET INDIVIDUAL P.I. VALENTIN BEREĂ București, sector 2, str. Ghe.Țițeica, nr.210, apart.3, parter, Tel: 0214088904, 0721473317, Fax: 0214088911 Berea Valentin | Mărci Desene | CI |
| 81 | 01.10.2007 | 184 | CABINET INDIVIDUAL PROPRIETATE INDUSTRIALA ADRIAN TOMESCU Bucuresti, str. Poet Vasile Carlova nr.2, bl. A7 bis, ap.74, Tel: 0212224422, 3217070, Fax: 021 2222626, E-mail: atomescu@buzescu.com, amtomescu@yahoo.com Tomescu Adrian | Mărci | CI |
| 82 | 10.10.2007 | 043 | FÂNTÂNĂ RAUL SORIN & ASOCIAȚII SRL Brașov, str. 9 mai, nr.4, sc.D, ap.3 Tel/Fax: 0268543657, Tel: 0745361270, E-mail: office@inventii-marci.ro, www.inventii-marci.ro Fântână Raul Sorin | Mărci Desene Brevete | SRL |

RO - BOPI - DM 02/2022

| | | | | | |
|----|------------|-----|---|--|-----|
| 83 | 23.11.2007 | 186 | CABINET INDIVIDUAL MARIA HĂISAN Botoșani, Calea Națională nr.65, bl. I3, ap.10, Tel: 0728004574, E-mail: mariahaisan20@gmail.com Hăisan Maria | Brevete Mărci Desene Topografii | CI |
| 84 | 28.02.2008 | 246 | DILIGENS INTELLECTUAL PROPERTY SRL București, Bdul Libertății nr. 22, bl. 102, sc. 3, etaj 6, ap. 55, sector 5, Tel/Fax: 0213350718, Tel: 0723276056, E-mail: office@diligens.ro, www.diligens.ro Năstase Cristian, Năstase Mirela Bianca | Brevete Mărci Desene | SRL |
| 85 | 07.03.2008 | 190 | CABINET MARILENA COMANESCU Bucuresti, Bd. Ion Ionescu de la Brad, nr.65, ap.5, Tel: 0722259260, E-mail: office@cimo.ro, marilena.comanescu@cimo.ro Comănescu Marilena | Brevete Mărci Desene Topografii | CI |
| 86 | 28.03.2008 | 192 | CABINET P.I. MÎNDÎCANU EMIL București, sector 4, str. Valerian Prescurea nr. 27-29, Tel: 0723820750, E-mail: mindicanu@yahoo.com Mîndîcanu Emil | Mărci | CI |
| 87 | 02.06.2008 | 193 | CABINET INDIVIDUAL LTJ TRADEMARK București, str. Col. Corneliu Popeia, nr. 36, sector 5, Tel: 0722551203, Tel/Fax: 0213358288, E-mail: cristina.jianu@ltj.ro Ticu Jianu Cristina | Mărci | CI |
| 88 | 01.08.2008 | 195 | TUDOR DANIELA – PERSOANA FIZICA AUTORIZATA Bucuresti, str. Baba Novac nr.11, bl. G17, ap.51, cod postal 031623, Tel/Fax: 040213240412, Tel: 0749218326, E-mail: consultanta@tudordaniela.ro Tudor Daniela | Brevete Mărci Desene | CI |
| 89 | 25.08.2008 | 197 | MILMARK DESIGN SRL Bucuresti, sector 3, aleea Rotunda nr.2, bl. H8, ap.38, Punct de lucru: jud. Ilfov, Popești – Leordeni, str. Cheiul Dîmboviței 26, vila C42, Tel: 0745347813, Fax: 0318049683, E-mail: office@markdesign.ro, www.markdesign.ro Lucacel Mihaiela | Mărci Desene | SRL |
| 90 | 29.08.2008 | 198 | SCHOENHERR INTELLECTUAL PROPERTY S.R.L. București, bd. Dacia nr.30, etaj 4, camera – Echipa Sebastian 01, Tel: 0213196790, Fax: 0213196791, E-mail: e.pavel@schoenherr.ro Pavel Sorin Eduard | Brevete Mărci Desene | SRL |
| 91 | 22.09.2008 | 201 | CABINET PROPRIETATE INDUSTRIALA RONELA OPREA Oradea, str. Gral Magheru nr.12, bl.M12, ap.29, Tel: 0726279899, Fax: 0359819099, E-mail: ronela.oprea@gmail.com Oprea Ronela Teodora | Brevete Mărci Desene | CI |

RO - BOPI - DM 02/2022

| | | | | | |
|----|------------|-----|--|--|-----|
| 92 | 24.10.2008 | 205 | ROMARK INTELLECTUAL PROPERTY SRL Bucuresti, sos. Mihai Bravu nr. 27A, C1, etaj 3, ap. 36, camera 1, Tel: 0314251724, 0724755705, Fax: 0314380223, E-mail: office@romarkip.ro Manea Marcela Elena | Mărci Desene | SRL |
| 93 | 26.11.2008 | 208 | CABINET INDIVIDUAL DE CONSULTANTA IN PI IORGULESCU MARIANA Constanta, str. Fagetului, nr. 144, bl. ST2, sc. B, ap. 46, Tel: 0341444888, 0745259643, Fax: 0341444888, E-mail: consilieriorgulescumariana@gmail.com Iorgulescu Mariana | Mărci Desene | CI |
| 94 | 03.02.2009 | 209 | CABINET INDIVIDUAL DE PROPRIETATE INDUSTRIALA MIHAELA CRACEA Buftea, Bldv. Mihai Eminescu, nr.6, bl.R5, sc.B, ap.15, jud. Ilfov, tel: 0724397849, m.cracea@llegalproof.com Cracea Mihaela | Mărci | CI |
| 95 | 18.02.2009 | 210 | ANCA VELICU & PARTNERS - INTELLECTUAL PROPERTY SRL Bucuresti, sector 4, str. Trestiana nr.1A, bl. 8A, sc.A, ap.16, Tel: 0314256780, 0723993473, Fax: 0314256781, E-mail: office@candv-ip.ro, www.candv-ip.ro Velicu Anca | Brevete Mărci Desene Topografii | SRL |
| 96 | 16.03.2009 | 211 | CAVESCU SI ASOCIATII SRL Otopeni, str. Grivita nr.37E, E-mail: adriancavescu@yahoo.com, office@avocat4u.ro Cavescu Adrian | Mărci Desene | SRL |
| 97 | 16.03.2009 | 213 | KEYPI – AGENTIE DE PROPRIETATE INTELECTUALA SRL Bucuresti, str. Turda nr. 127, bl. 2, sc. C, parter, ap. 91, Tel: 0722595458, Tel/Fax: 0318061620, www.keygroup.ro, E-mail: office@keygroup.ro Vultur Cristina Adriana | Brevete Mărci Desene | SRL |
| 98 | 14.05.2009 | 214 | ANACOR – CABINET DE PROPRIETATE INDUSTRIALA Bucuresti, aleea Izvorul Crisului nr. 1, bl. D16, sc. A, ap. 2, Tel: 0726475018, E-mail: anacor.cpi@gmail.com Endes Corina | Brevete Mărci Desene | CI |
| 99 | 14.05.2009 | 216 | CABINET DE PROPRIETATE INDUSTRIALA PRISTAVU Piatra Neamt, str. Gral Nicolae Dascalescu 11, bl. T3, sc.F, ap.70, Tel: 0745535936, E-mail: cabinetpristavu@gmail.com, office@cabinetpristavu.ro, www.cabinetpristavu.ro Pristavu Gheorghe | Brevete Mărci Desene | CI |

RO - BOPI - DM 02/2022

| | | | | | |
|-----|------------|-----|--|----------------------------|-----|
| 100 | 23.06.2009 | 239 | MARCI ȘI DESENE SRL Bucuresti, str. Radu Voda, nr. 22B, Tel: 0318055988, 0722514452, Fax: 0318055989, E-mail: avistrati@gmail.com Zamfir Ghertrude Ioana | Mărci Desene | SRL |
| 101 | 27.08.2009 | 221 | ALEXANDER POPA București, str. Bibescu Vodă, nr. 2, bl. P5, sc. 2, ap. 25, Tel: 0744540300 Popa Alexander | Brevete Mărci | CI |
| 102 | 27.08.2009 | 222 | CABINET PROPRIETATE INDUSTRIALA CLAUDIA MONICA FRISCH Bucuresti, sos.Pantelimon nr.243, bl.52, ap.18, Tel/Fax: 0212554095, Tel: 0722450955, E-mail: office@marciadevarate.ro , office@brandpartners.ro claudiamonicafrisch@yahoo.com, site: www.marciadevarate.ro, www.brandpartners.ro Frisch Claudia Monica | Mărci Desene | CI |
| 103 | 29.09.2009 | 225 | CABINET INDIVIDUAL PROPRIETATE INDUSTRIALA PAUNET ALEXANDRINA Iasi, spl. Bahlui, nr.29, bl. B5, sc.A, ap.7, Tel: 0726737527 Paunet Alexandrina | Brevete Mărci Desene | CI |
| 104 | 09.10.2009 | 228 | COSMOVICI SI ASOCIATII SRL Bucuresti, str. Povernei, nr. 7, et. 2, ap. 6, sector 1, OP 22 – CP 190, www.cosmovici-ip.com, E-mail: office@cosmovici-ip.com Cosmovici Paul | Brevete Mărci Desene | SRL |
| 105 | 29.10.2009 | 226 | CABINET DE PROPRIETATE INDUSTRIALA SIMONA JEFLEA Sibiu, Calea Dumbrăvii, nr. 139/2, Tel: 0743013532, Fax: 0269446572, E-mail: simonajeflea@yahoo.com, www.simonajeflea.ro Jeflea Simona | Mărci Desene | CI |
| 106 | 20.11.2009 | 234 | DENNEMEYER & ASSOCIATES SRL Brasov, str. Aurel Vlaicu, nr. 94, etaj 1, 500178, Tel: 0368403661, Fax: 0268706010, E-mail: cklamp@@dennemeyer.com, www.dennemeyer-law.com ing. Berde Sofia, Judele Raluca Anita, Crișan Ioana, Gheorghiu Anca, Sărău Săndica, Stana Cosmin Alexandru, Stana Răzvan Gheorghe, Suci Laura, Truța Ioan Adrian, Vizitiu Paula Cristina | Brevete Mărci Desene | SRL |
| 107 | 22.12.2009 | 231 | CABINET DE PROPRIETATE INDUSTRIALA CRISTIAN MARIUS ENACHE Bucuresti, str. Dr. Nicolae Turnescu nr. 6, ap. 2, Tel: 0213129948, 0722644152, Fax: 0213129948 Enache Marius Cristian | Brevete Mărci Desene | CI |

RO - BOPI - DM 02/2022

| | | | | | |
|-----|------------|-----|---|--|-----|
| 108 | 30.03.2010 | 235 | CABINET DE PROPRIETATE INTELECTUALĂ NEAGU LAURA București, sector 2, str. Dinu Vintilă, nr. 6B, bl.3, sc.K, ap.2, tel: 0726282708, email: office@totuldespremarci.ro Neagu Marilena Laura | Mărci Desene | CI |
| 109 | 09.04.2010 | 237 | CABINET PROPRIETATE INDUSTRIALA ILIE CIMPOIERU Bucuresti, str. Baltagulului, nr. 5, bl. V81, sc.1, ap. 24, Tel: 031 1060039, 0722444580, E-mail: ilie_cimpoieru@yahoo.com Cimpoieru Ilie | Mărci | CI |
| 110 | 04.06.2010 | 238 | CABINET INDIVIDUAL PROPRIETATE INDUSTRIALA PUȘCAȘU DENISA Bucuresti, str. Raul Doamnei nr.5, bl.C4, sc.E, ap.199, Tel: 0740111620, 0213236050, Fax: 0213636051, E-mail: puscasu.denisa@yahoo.com, denisa.puscasu@gmail.com Pușcașu Denisa | Mărci | CI |
| 111 | 23.07.2010 | 241 | TUDOR GHEORGHE – CABINET INDIVIDUAL DE PROPRIETATE INDUSTRIALA Bucuresti, str. Secuilor, nr.12, bl.35, sc.1, parter, apart.4, Tel: 0722578936, E-mail: giltudor@gmail.com Tudor Gheorghe | Brevete Mărci Desene | CI |
| 112 | 23.07.2010 | 242 | CABINET INDIVIDUAL PAUL GEORGE BUTA Bucuresti, bd. Mircea Voda, nr. 35, bl. M27, ap. 17, Tel: 0213211234, Fax: 021.3211253, E-mail: paul.but@asdpi.ro Buta Paul George | Brevete Mărci Desene Topografii | CI |
| 113 | 07.09.2010 | 243 | MARK TO MARK INTELLECTUAL PROPERTY OFFICE SRL Bucuresti, sector 4, Drumul Găzarului, nr. 43-45, Pavilionul Administrativ, camera nr. 2, etaj 1, Tel: 0745120402, E-mail: magda.bolintineanu@marktomark.com Bolintineanu Magdalena Gabriela | Mărci Desene | SRL |
| 114 | 10.11.2010 | 244 | CABINET PROPRIETATE INDUSTRIALA TUDOR ICLANZAN Timisoara, Piața Victoriei nr.5, sc. D, ap.2, Tel: 0256403615, 0744647875, E-mail: tudor.iclanzan@yahoo.fr, www.iclanzan.ro Iclanzan Tudor | Brevete Mărci Desene | CI |
| 115 | 10.11.2010 | 245 | CABINET INDIVIDUAL FERARU CLAUDIU București, Calea Victoriei nr.128B, ap. 14, Tel: 0722653084, E-mail: office@ropatent.com, www.ropatent.com Feraru Claudiu | Brevete Mărci Desene | CI |

RO - BOPI - DM 02/2022

| | | | | | |
|-----|------------|-----|---|--|-----|
| 116 | 06.06.2011 | 249 | CABINET INDIVIDUAL DE PROPRIETATE INDUSTRIALA ENESCU GABRIELA Bucuresti, str. Frunte lata nr.7, bl. P14A, ap.3, Tel: 0314329735, 0745637457, Fax: 0314329736, E-mail: g_enescu@yahoo.com Enescu Gabriela | Brevete Mărci Desene | CI |
| 117 | 14.07.2011 | 255 | DEVIMARK AGENTIE DE PROPRIETATE INDUSTRIALA SRL Iași, str. Ion Creangă, nr. 106, camera 2, bloc C1, etaj 4, ap.3, Punct lucru: Iasi, str. Lascar Catargiu nr. 72, Tel: 0720143143, 0746869389, E-mail: office@devimark.ro, devimark.api@gmail.com, www.devimark.ro David Laura Gabriela | Mărci Desene | SRL |
| 118 | 02.08.2011 | 251 | CABINET BANYAI ROXANA NICOLETA – CONSILIERE IN PROPRIETATE INDUSTRIALA Bucuresti, str. Fabrica de Cărămidă nr. 55, Tel: 0212322624, 0727080852, E-mail: roxanaf15@yahoo.com Banyai Roxana Nicoleta | Brevete Mărci Desene | CI |
| 119 | 10.08.2011 | 254 | DRAKOPOULOS IP SRL Bucuresti, sector 2, str. Gral. David Praporgescu nr.7, Tel: 0213000154, Fax: 0213183143, Gorun Laurentiu Nicusor | Mărci | SRL |
| 120 | 10.10.2011 | 256 | CABINET DE PROPRIETATE INDUSTRIAL CIUPAN EMILIA Cluj Napoca, str. Mestecenilor nr. 6, Tel: 0745360723, 0364144586, E-mail: emilia.ciupan@mis.utcluj.ro Ciupan Emilia | Brevete Mărci | CI |
| 121 | 28.10.2011 | 267 | CABINET ENPORA INTELLECTUAL PROPERTY SRL Bucuresti, str. George Călinescu, nr. 52A, parter, ap. 1, cod poștal 011694, Tel: 0212300990, Fax: 0212302311, E-mail: pop@patents.ro, www.patents.ro, www.enpora.com Anghelescu Nicoleta Aurica, Țambrea Oana | Brevete Mărci Desene Topografii | SRL |
| 122 | 09.12.2011 | 257 | CABINET INDIVIDUAL ALEXANDRU HARSANY Jud. Ilfov, Corbeanca, sat Ostratu, cartierul Paradisul Verde, str. Romanitei nr. 6, etaj 1, Tel: 0722203934 Harsany Alexandru | Mărci Desene | CI |
| 123 | 20.03.2012 | 261 | CABINET DOINA TULUCA Bucuresti, bd. Lacul tei 56, bl. 19, ap. 52, sector 2, Tel: 0752211769, Fax: 0318037805, E-mail: dtuluca@doinatuluca.ro Ing. Tuluca Doina | Brevete Mărci Desene Topografii | CI |

RO - BOPI - DM 02/2022

| | | | | | |
|-----|------------|-----|---|----------------------------|-----|
| 124 | 02.04.2012 | 262 | CABINET MIDIASEN INNOVATIONS Baia Mare, str. Calea Traian nr. 4A/44, Fax: 0362401680, Tel: 0742617423, E-mail: fidelia@midiasen.axoniq.com Alexan Carmen Fidelia | Mărci | CI |
| 125 | 02.04.2012 | 264 | CABINET PROPRIETATE INDUSTRIALA IACOB DRAGOȘ Falticeni, str. 2 Graniceri, bl. 22, sc. A, ap. 6, Tel: 0722600200, E-mail: iacob@leroylaw.ro Iacob Dragoș | Mărci | CI |
| 126 | 27.04.2012 | 288 | CHIUARIU & ASOCIAȚII- CONSILIERE ÎN PROPRIETATE INDUSTRIALĂ SRL Bucuresti, str. Sevastopol, nr. 17C, sc. A, et. 5, Tel: 0213161074, Fax: 0213161075, E-mail: ip@data-protection.ro Florescu Catrinel | Brevete Mărci Desene | SRL |
| 127 | 30.05.2014 | 266 | VOX LEGIS CONSULT SRL Bucuresti, Calea Vitan nr. 106, bl. V40, ap. 69, Fax: 0355818940, Tel: 0374075555, 0722281781, 0774040919, E-mail: ana.iacob@voxlegis.ro, web: www.voxlegis.ro Iacob Ana-Maria | Brevete Mărci Desene | SRL |
| 128 | 10.09.2012 | 268 | ROMPATENT DESIGN SRL București, str. Țepeș Vodă, nr. 130, et. 1, ap. C1, Tel/Fax: 0314148320, Tel: 0722408875, 0753982625, E-mail: office@patentdesign.ro, www.patentdesign.ro Borlan Radu | Brevete Mărci Desene | SRL |
| 129 | 18.10.2012 | 269 | CABINET PROPRIETATE INDUSTRIALA MARIUS MOCOFANESCU Bucuresti, aleea Privighetorilor nr. 87, Tel: 0727978449, Tel/Fax: 0212643900, E-mail: office@consilieredemarca.ro, www.consilieredemarca.ro Mocofanescu Marius | Brevete Mărci Desene | CI |
| 130 | 18.10.2012 | 270 | IP BOUTIQUE – CABINET P.I. CLAUDIA JELEA Bucuresti, sector 6, Str. Cetatea de baltă, nr.4, bl. M23A, sc.1, ap.66, Tel: 0744607402, E-mail: claudia.jelea@ipboutique.ro Jelea Gabriela Claudia | Marci | CI |
| 131 | 03.12.2012 | 272 | BONA FIDE CABINET DE PROPRIETATE INDUSTRIALA VERONICA FLOROIU Bucuresti, calea Rahovei nr. 303, bl. 66, sc. 2, ap. 59, Tel/Fax: 0314369605, Tel: 0722462432, E-mail: veronica@cabinet-bonafide.ro, www.cabinet-bonafide.ro Floroiu Veronica | Brevete Mărci Desene | CI |

RO - BOPI - DM 02/2022

| | | | | | |
|-----|------------|-----|---|--|-----|
| 132 | 03.12.2012 | 273 | ELENA STOICA CABINET INDIVIDUAL DE PROPRIETATE INDUSTRIALA Bucuresti, str. Gheorghe Stefan, nr. 32, sector 1, Tel: 0212694053, 0745029987, E-mail: elena.sstoica@gmail.com Stoica Elena | Brevete Mărci Desene | CI |
| 133 | 19.12.2012 | 274 | CABINET INDIVIDUAL DE PROPRIETATE INDUSTRIALA DUMITRU DOBREV Bucuresti, str. Viorele, nr. 4, bl. 22, ap. 101, Tel: 0744199499, Fax: 0318058696 Dobrev Dumitru | Brevete Mărci Desene | SRL |
| 134 | 01.01.2013 | 275 | SOCIETATE CIVILA PROFESIONALA DE PROPRIETATE INDUSTRIALA MILCEV BURBEA Bucuresti, b-dul Octavian Goga nr.23, bl. M106, sc.4, ap. 117, Sediul secundar: București, str. Doctor Staicovici, nr.14, et.1, ap.1, sector 5, E-mail: iulia.burbea@milcevburbea.ro, gabriela.milcev@milcevburbea.ro, Tel: 0722249961, 0726375412 Milcev Gabriela, Burbea Milescu Iulia Adriana | Brevete Mărci Desene Topografii | SCP |
| 135 | 16.01.2013 | 276 | MDA INTELLECTUAL PROPERTY SRL Bucuresti, bd. Carol I, nr. 55-55bis, parter, Tel: 0314378324, 0722238608, Fax: 0314378327, E-mail: ana.kusak@mares.ro Kusak Ana Maria | Mărci | SRL |
| 136 | 11.03.2013 | 277 | CABINET INDIVIDUAL AUTORIZAT POPESCU MAGDALENA DANIELA - LEGAL2M Bucuresti, Bdul Mircea Vodă, nr.24, etaj 4, Tel: 0728839880, Fax: 021.3154462, E-mail: magda.popescu@legal2m.com Popescu Magdalena Daniela | Mărci Desene | CI |
| 137 | 11.03.2013 | 278 | CABINET INDIVIDUAL AUTORIZAT MIHAELA GAVENEA Bucuresti, str. Poet Panait Cerna, nr. 10, bl. M43, ap. 31, Tel/Fax: 0213528938, Tel: 0728836880, E-mail: mihaela.gavenea@lawyermg.ro Gavenea Mihaela | Mărci Desene | CI |
| 138 | 03.07.2013 | 279 | APOSTU GH. OVIDIU – PERSOANA FIZICA AUTORIZATA Iasi, sos. Nationala, nr. 194, bl. D, sc. E, ap. 18, Tel: 0232.437281, 0745345713, E-mail: oapostu@yahoo.com Apostu Ovidiu | Mărci Desene | CI |
| 139 | 05.08.2013 | 281 | CABINET INDIVIDUAL AUTORIZAT LADANYI CONSILIER IN PROPRIETATE INDUSTRIALA Alba iulia, str. Traian, nr. 29E, Tel: 0358105533, 0726734994, E-mail: avocat@ladanyi.ro, web: http://ladanyi.ro Ladanyi Arpad Csaba | Mărci | CI |

RO - BOPI - DM 02/2022

| | | | | | |
|-----|------------|-----|---|--|-----|
| 140 | 05.08.2013 | 283 | MAGOO – INTELLECTUAL PROPERTY ADVISOR Bucuresti, Șos. București – Târgoviște, nr. 11A, sc. A, et. 1, ap. 4, tel : 0726161070, E-mail: laura@magori.ro Magori Craiovan Laura Valentina | Mărci | CI |
| 141 | 05.09.2013 | 287 | APPELLO BRANDS SRL Sibiu, str. Soimului, nr. 18, sc. A, et. 5, ap. M6, Tel: 0752288833, E-mail: office@appello.ro Ganță Camelia Geta | Mărci Desene Brevete | SRL |
| 142 | 19.01.2017 | 289 | RDA IP SRL București, str. Popa Tatu, nr. 49, Tel: 0314380696, 0721753043, Fax: 0314380695 Dincă Răzvan | Brevete Mărci Desene Topografii | SRL |
| 143 | 28.01.2014 | 290 | CABINET D. NICOLAESCU București, str. Turda, nr. 102, bl. 30A, et. 7, ap. 28, Tel/Fax: 021.6663494, Tel: 0728201778, E-mail: daniella.nicolaescu@gmail.com Nicolaescu Daniella | Brevete Mărci Desene | CI |
| 144 | 27.01.2014 | 293 | ZMP INTELLECTUAL PROPERTY SRL București, sector 2, str. C.A. Rosetti, nr.17, etaj 3, biroul 306, Tel: 0215270651, 0722369255, E-mail: moninovac@yahoo.com, admin@zm-p.com Novac Monica, jur. ing. Stănculescu Anca Elena Florica, Gheorghe Brătilă Cristina | Mărci Brevete Desene | SRL |
| 145 | 09.04.2014 | 292 | CLIEPO INTELLECTUAL PROPERTY OFFICE București, str. Peșcărușului, nr. 12, bl. D6, ap. 29, Tel: 0212757473, 0724278986, E-mail: isabela.burdusel@gmail.com Burdușel Isabela | Mărci | CI |
| 146 | 06.05.2014 | 294 | BRAND PROTECT SRL Mogoșoaia, Str. Nichita Stănescu, nr.76A, camera 6, vila K7, etaj 1, jud. Ilfov, Tel: 0745752251, E-mail: diabuzdugan33@gmail.com, brand.protect@gmail.com Mihai Diana Viorica | Brevete Mărci Desene | SRL |
| 147 | 30.06.2014 | 297 | HERAN MĂRCI SRL Bacău, str. Violetelor, bl. 11, sc. A, ap. 13, Tel: 0234534329, 0723738136, Fax: 0234543130, E-mail: hergheaa@yahoo.com , heran_consulting@yahoo.com Crăciun Anca Ștefania | Mărci | SRL |
| 148 | 16.07.2014 | 298 | MIHAELA TEODORESCU & PARTNERS – INTELLECTUAL PROPERTY OFFICE SRL București, sector 4, str. Viorele, nr. 51, bl. 37, ap. 63, Tel: 0773867751, Fax: 0314360665, E-mail: office@mteodorescu.ro , www.mteodorescu.ro Teodorescu Mihaela | Brevete Mărci Desene | SRL |

RO - BOPI - DM 02/2022

| | | | | | |
|-----|------------|-----|---|----------------------------|-----|
| 149 | 24.11.2014 | 314 | TEODORU I.P. SRL Bucuresti, str. Nerva Traian, nr. 12, bl. M37, scara 1, ap.1 Teodoru Emanuel | Brevete Mărci Desene | SRL |
| 150 | 15.01.2015 | 300 | CABINET INDIVIDUAL DE PROPRIETATE INDUSTRIALĂ CRISTINA CONSTANTINESCU PI București, str. G. Garibaldi, nr. 4, ap. 60, Tel: 0722245690, E-mail: c.constantinescu@rokos.com Constantinescu Cristina | Mărci | CI |
| 151 | 15.01.2015 | 301 | CABINET INDIVIDUAL DE PROPRIETATE INTELECTUALĂ IRINA ALBUȘEL București, sector 1, str. Constantin Aricescu, nr. 18, et. 5, ap. 8, Tel: 0758222202, E-mail: irinaalbusel@gmail.com Albușel Irina | Mărci | CI |
| 152 | 03.02.2015 | 302 | TRADE MARK AGENCY SRL București, str. Banul Udrea, nr. 4, bl. G8, sc. A, ap. 28, Tel: 0723691135, E-mail: alina.ioana@conceptbi.ro Ioana Alina, Stan Iulia | Mărci | SRL |
| 153 | 04.04.2019 | 304 | LUPȘA ȘI ASOCIAȚII SRL București, Calea 13 septembrie, nr. 90, etaj 1, birou 1.02, camera 2, Tel: 074422833, E-mail: ionut.lupsa@gmail.com, office@lupsa.ro Lupșa Ionuț | Brevete Mărci Desene | SRL |
| 154 | 02.07.2015 | 305 | CABINET DE PROPRIETATE INDUSTRIALA VLAD ANDA Sat Florești, jud. Cluj, str. Porii nr. 152, bl. C7, sc. 3, ap. 96, Tel: 0751513539, E-mail: annda.vlad@yahoo.com, consilier.marca@gmail.com Vlad Anda | Mărci | CI |
| 155 | 22.04.2015 | 306 | MEMBRAEN SRL București, sector 6, blul Iuliu Maniu nr. 7, corp A, etaj 1, birou Z3, Tel: 0741751963, E-mail: laura@membraen.ro Leonte Laura | Mărci Desene | SRL |
| 156 | 14.05.2015 | 307 | STRENC SOLUTIONS FOR INNOVATION SRL București, sector 6, str. Lujerului nr. 6, bloc 100, sc. B, etaj 3, ap. 56, Tel: 0722227648, www.strenc-innovation.ro E-mail: alstren@gmail.com, office@strenc-innovation.ro Ștrenc Alexandru Cristian | Brevete Mărci Desene | SRL |
| 157 | 17.06.2015 | 308 | IRARDI CONSULTING SRL București, OP 53, CP 17, cod postal 040203, www.ovidiodinescu.com, Tel: 0722218187, E-mail: contact.ovidiu.dinescu@gmail.com Dinescu Ovidiu Manoel | Brevete Mărci Desene | SRL |

RO - BOPI - DM 02/2022

| | | | | | |
|-----|------------|-----|--|--|-----|
| 158 | 09.09.2015 | 310 | AGENȚIA DE PROPRIETATE INDUSTRIALA TAS SRL Cluj Napoca, str. Mihai Veliciu nr. 21, ap. 2, Tel: 0745160163, Fax: 0264431159, E-mail: office@agentiatas.ro Țimonea Adina-Silviana | Mărci | SRL |
| 159 | 05.11.2015 | 312 | CABINET INDIVIDUAL DE PROPRIETATE INDUSTRIALA RUCA ANDREEA – CRISTINA București, str. agricultori nr.115, bl. 79, sc.1, ap. 26, Tel: 0746333927, Fax: 0213370783, E-mail: andreearuca@yahoo.com Ruca Andreea Cristina | Mărci | CI |
| 160 | 14.06.2016 | 315 | CABINET PROPRIETATE INDUSTRIALĂ ALINA CIUNCANU București, șos. Pantelimon nr. 266, Tel: 0746705361, E-mail: alina.ciuncanu@gmail.com Ciuncanu Alina | Mărci Desene | CI |
| 161 | 06.07.2016 | 316 | ROMPATENT CONSULTING SRL București, Calea Moșilor nr. 59, etaj 4, tel: 0741018181, e-mail: office@ibrandity.ro Betelie Mihai | Mărci | SRL |
| 162 | 21.07.2016 | 317 | ALACARTE IP SRL București, sector 3, Aleea Fetești nr. 11, bl. F1, sc. C, ap. 26, Tel: 0734244853, E-mail: office@alacarteip.ro Ardeleanu Eugen, Ardeleanu Raluca | Mărci Desene Brevete | SRL |
| 163 | 29.09.2016 | 318 | BRAND EXPERT IP AGENCY București, sector 1, str. Aron Cotrus, nr. 51A, corp A, scara 1, etaj 4, ap. 18, Tel: 0726718638, E-mail: cristina.cirstea@brandexpertip.ro Cîrstea Cristina | Mărci Desene | SRL |
| 164 | 13.12.2016 | 320 | CABINET INDIVIDUAL DONȚU & PROPRIETATE INDUSTRIALĂ Suceava, str. Curtea Domnească, nr. 5, bl. 14, sc. D, ap. 2, Tel: 0742108100, E-mail: ovidiudontu1998@gmail.com Donțu Ovidiu Liviu | Mărci Desene Brevete | CI |
| 165 | 07.03.2017 | 322 | DELIA BELCIU CABINET DE PROPRIETATE INTELLECTUALĂ București, str. Ardeleni, nr. 1, bl. 39A, sc.1, ap. 21, Tel: 0743023286, 0314382764, Fax: 0314382765, E-mail: delia.belciu@db-law.ro, website: www.db-law.ro Belciu Delia | Mărci Desene | CI |
| 166 | 21.03.2017 | 323 | CABINET INDIVIDUAL DE PROPRIETATE INDUSTRIALĂ G. STRECHE București, str. George Bacovia, nr. 68, Tel: 0723552026, E-mail: gherghinastreche.cipi@outlook.com Streche Gherghina | Brevete Mărci Desene Topografii | CI |

RO - BOPI - DM 02/2022

| | | | | | |
|-----|------------|-----|--|--|-----|
| 167 | 27.04.2017 | 324 | CABINET P.I. STĂNCESCU București, Str. Nicolae Licăreț nr.1, bl.33, sc.C, ap.107, Tel: 0722674635, 0722607380, E-mail: info@legal-brand.ro, legal.brand@gmail.com, www.legal-brand.ro Stăncescu Alin Cristian | Brevete Mărci Desene Topografii | CI |
| 168 | 03.08.2015 | 327 | INTELECTUAL TRADEMARKS SRL Brașov, str. Nicolae Labiș, nr.15A, bl.2, ap.13, Tel: 0727275998, E-mail: office@inregistreazaomarca.ro Grinaru Adriana | Mărci | SRL |
| 169 | 11.07.2017 | 325 | CABINET P.I. STĂNCESCU A București, Str. Nicolae Licăreț nr.1, bl.33, sc.C, ap.107, Tel: 0722674635, 0722607380, E-mail: info@legal-brand.ro, legal.brand@gmail.com, www.legal-brand.ro Stăncescu Anca | Brevete Mărci Desene Topografii | CI |
| 170 | 28.08.2017 | 326 | ANGHEL ALEXANDRU-IONUȚ AGENȚIE DE PROPRIETATE INTELECTUALĂ București, str. Gherghitei, nr. 1, bl. 94B, sc. B, ap. 76, Tel: 0724037957, Fax: 0314013777, E-mail: consilier.anghel@gmail.com, www.avocatianghel.com Anghel Alexandru Ionuț | Brevete Mărci Desene | CI |
| 171 | 26.09.2017 | 328 | CABINET INDIVIDUAL DE PROPRIETATE INDUSTRIALĂ PROTOPODESCU & PARTNERS București, Calea Grivitei, nr. 164, bl. K, sc. B, ap. 34, cam.1, Tel: 0729991108, E-mail: tiberiu@protopopescu.eu Protopopescu Tiberiu | Mărci | CI |
| 172 | 26.09.2017 | 329 | CABINET DE PROPRIETATE INDUSTRIALĂ PANTEA CEZAR MARIUS București, Calea Călărași, nr. 176, bl. 59, sc. A, ap. 29, Tel: 0745115155, E-mail: avocat@mariuspantea.ro Av.prof.univ.dr. Pantea Marius Cezar | Brevete Mărci Desene | CI |
| 173 | 06.10.2017 | 330 | ZAUMAN IP AGENCY SRL București, sector 3, bd Mircea Vodă, nr. 37, bloc M29, parter, scara A, ap. 3, Tel: 0213367371, 0744575939, 0744 664176, Fax: 0213367372, E-mail: augustin.zabrautanu@pialaw.ro, carmen.zabrautanu@pialaw.ro Zăbrăuțanu Carmen, Zăbrăuțanu Augustin | Mărci Desene | SRL |
| 174 | 22.02.2018 | 331 | SMCONSEILS SRL Cluj Napoca, str. Maramureșului, nr. 151A, bl. 151A, etaj 2, ap. 13, Tel: 0723066823, E-mail: smconseils@outlook.com Sandu Marius Cristian | Mărci Desene | SRL |

RO - BOPI - DM 02/2022

| | | | | | |
|-----|------------|-----|---|----------------------------|-----|
| 175 | 27.06.2018 | 333 | ZVD INTELLECTUAL PROPERTY SRL București, sector 1, str. Ioan Bianu, nr. 27, etaj 1, ap. 3, biroul 1, Tel: 0723155055, E-mail: irina.vasile@vbalaw.ro Vasile Irina Cristiana | Brevete Mărci | SRL |
| 176 | 15.12.2016 | 335 | VOX LEGIS INT. SRL București, sector 3, str. Răcari, nr. 51, bloc 70, sc. 1, ap. 7, Tel: 0730515335, Fax: 0355818940, E-mail: miruna.alexandru@voxlegis.ro Alexandru Miruna | Brevete Mărci Desene | SRL |
| 177 | 11.03.2019 | 332 | DRAGOSTINI & DRAGOSTINI SRL București, sector 2, Șoseaua Colentina, nr. 36, bl. 69, sc.A, ap.39, camera1, Tel: 0721430603, 0733562751, + 34601375009, E-mail: office@dragostini.ro, www.dragostini.ro Dragostin Adrian Victor | Mărci | SRL |
| 178 | 10.05.2019 | 336 | CABINET PROPRIETATE INDUSTRIALĂ BOJAN PETRINA București, sector 5, str. Eforiei, nr. 8, et. 7, ap. 46, Tel: 0723192255, E-mail: petrina.bojan@yahoo.com Bojan Petrina Eugenia | Mărci | CI |
| 179 | 20.05.2019 | 337 | SIMION & BACIU CONSILIERE ÎN PROPRIETATE INTELECTUALĂ SRL București, sector 1, str. Natației, nr. 63, Punct de lucru: Târgu Mureș, str. Rodnei nr.26B, ap. 3 Tel/Fax: 0314190488, E-mail: ana-maria.baciu@simionbaciu.ro, andree.bende@simionbaciu.ro, cosmina.simion@simionbaciu.ro av.Baciu Ana Maria, ec.Bende Andreea, Simion Cosmina-Maria, Halmagyi Zsofia Judit | Mărci Desene | SRL |
| 180 | 04.09.2019 | 339 | DRAKOPOULOS IP SERVICES SRL București, sector 2, str. Lunii, nr. 5, camera 2, E-mail: aroseti@drakopoulos-law.com Roșeți George Adrian | Mărci | SRL |
| 181 | 23.09.2019 | 338 | CABINET DE PROPRIETATE INDUSTRIALĂ CLAUDIA HUTINĂ București, str. Jean Monnet, nr. 7, sc. B, ap. 5, Tel: 0723131387, E-mail: claudiahutina@yahoo.com Hutina Claudia Valerica | Brevete Mărci Desene | CI |
| 182 | 24.09.2019 | 341 | BRANDULESQ IP AGENCY SRL Sat Petrești, Comuna Corbeanca, str. Socului, nr. 51D, etaj, camera 1, jud. Ilfov, Tel: 0770487718, 0740136713 Ionică Ioana Alina | Brevete Mărci Desene | SRL |

RO - BOPI - DM 02/2022

| | | | | | |
|-----|------------|-----|--|----------------------------|-----|
| 183 | 03.10.2019 | 342 | BOTEZ IP SOLUTIONS SRL București, sector 3, Aleea Fuiorului, nr. 4, bl. Y3C, sc. 3, etaj 9, ap. 128, Tel: 0755016986, E-mail: andreea.botez09@gmail.com Botez Andreea | Mărci | SRL |
| 184 | 28.10.2019 | 340 | CABINET DE PROPRIETATE INDUSTRIALA STAN DANIEL VOICU (PFA) Timișoara, str. Măgura, nr. 8, bl. 45, sc. B, ap. 4, Tel: 0741466061, E-mail: stanupt@gmail.com Stan Daniel Voicu | Brevete | CI |
| 185 | 04.12.2019 | 343 | ENACHE IP PARTNERS SRL București, bd. Unirii, nr. 64, bl. K4, sc. 3, etaj 4, ap. 73, Tel: 0730650077, E-mail: office@enache-ip.com, mae@enache-ip.com, www.enache-ip.com Enache Mihai Andrei | Mărci Desene | SRL |
| 186 | 21.01.2021 | 345 | DRAGOMIR INDUSTRIAL PROPERTY SRL București, sector 3, str. Nicolae Sebe, nr. 5, camera 1, bl.s24, ap.21, tel: 0730284224, email: avocat@gabrieldragomir.ro Dragomir Relu Gabriel | Mărci | SRL |
| 187 | 07.04.2021 | 346 | CABINET INDIVIDUAL DE PI – CONSTANTIN CAMELIA SIMONA București, Calea Dorobanților, nr. 239, et.6, camera 6 Constantin Camelia Simona | Mărci | CI |
| 188 | 22.02.2021 | 347 | ACE - MR EXPERT SRL Popești Leordeni, jud. Ilfov, str. Solstițiului, nr. 2A, bl.1, etaj 2, ap.10, camera 2, tel: 0744914999, email: adeliarom@gmail.com Ene Adelia Cristina | Mărci | SRL |
| 189 | 06.05.2021 | 348 | PROTECTMARK SRL Iasi, str. Tutea Petre nr.5, bl.909, tr.1, ap.11, cod postal: 700730, Tel: 0332405425, 0721514264, Fax: 0371600923, www.protectmark.ro, E-mail: catalin.neagu@protectmark.ro Neagu Catalin | Mărci Desene Brevete | SRL |
| 190 | 16.08.2021 | 349 | CABINET INDIVIDUAL P.I. MIHAELA MARAVELA București, sector 5, str. Bârcă, nr.7, bl. M90, sc.1, ap. 39, tel: 0728109570, email: mihaela.maravela@mcblaw.ro Maravela Geta Mihaela | Mărci | CI |
| 191 | 08.11.2021 | 351 | CABINET INDIVIDUAL DE PROPRIETATE INDUSTRIALĂ MANEA SIMONA-ELENA Jud. Ilfov, sat Dudu, comuna Chiajna, str. Rezervelor, nr. 64, bl. 2, et.6, ap.81, tel: 0742805769, email: contactcabinet.m.e@gmail.com Manea Simona-Elena | Mărci Desene | CI |

RO - BOPI - DM 02/2022

| | | | | | |
|-----|------------|-----|---|-------|----|
| 192 | 09.12.2021 | 352 | CABINET INDIVIDUAL PROPRIETATE INDUSTRIALĂ VIGH BEATA - PERSOANĂ FIZICĂ AUTORIZATĂ Miercurea Ciuc, str. Kossuth Lajos, nr. 28, ap. 13, Tel: 0740887334, E-mail: adam.beata@signolex.ro Vigh Beata | Mărci | CI |
|-----|------------|-----|---|-------|----|

AGENȚIILE SPECIALIZATE ÎN PROPRIETATE INDUSTRIALĂ
care funcționează începând cu luna februarie 2022

| Data înființării | Nr. registru agenții | Denumirea completă a cabinetului/agenției Adresa Consilieri cu drept de practică | Domenii | Statut juridic |
|------------------|----------------------|---|----------------------------|----------------|
| 09.12.2021 | 353 | CABINET INDIVIDUAL ADAEQUATIO. SERVICII DE PROPRIETATE INDUSTRIALĂ Jud Cluj, Sat Baci, Com. Baci, str. Jupiter nr.2, bl.A, sc.2, et. 4, ap. 81, tel: 0745257125, fax: 0364780197, email: office@adaequatio.ro Popovici Paul Mircea | Mărci Desene Brevete | CI |
| 04.02.2022 | 354 | SANDU ȘI ASOCIAȚII IP ATTORNEY SRL București, sector 3, Str. Câmpia Libertății, nr.42, bl. B2, sc. F, etaj 9, ap. 240, tel: 0724426283, email: avocat@dan-sandu.ro Sandu Dănuț | Mărci Desene Brevete | SRL |

LISTA CONSILIERILOR ÎN PROPRIETATE INDUSTRIALĂ, MEMBRI AI CAMEREI NAȚIONALE
A CONSILIERILOR ÎN PROPRIETATE INDUSTRIALĂ DIN ROMÂNIA, AUTORIZAȚI PENTRU
DOMENIUL DESENELOR ȘI MODELELOR INDUSTRIALE
pentru luna februarie 2022

| Nr.crt. | Nume și Prenume/ Număr din Registrul Național | Denumirea societății/ Adresa societății | Societate cu obiect de activitate propr.ind. |
|---------|---|--|---|
| 1 | ACSINTE PAULA- ADRIANA 2000-1160 | CABINET ACSINTE PAULA ADRIANA București, str. Maior Coravu Ion, nr.1-7, bl.C4, ap.85, Tel/fax : 021/2507396, GSM : 0723 317631 e-mail : paula@legalservices.ro | DA |
| 2 | ALAN LILIANA 1994-1037 | CABINET PROPRIETATE INDUSTRIALA ALAN LILIANA Sat Otvesti nr.183B, jud. Timis, 0724250467, e-mail: cabinet.alan@gmail.com | DA |
| 3 | ALECU FLORIN BOGDAN 2005-1394 | CABINET INDIVIDUAL PROPRIETATE INDUSTRIALA ALECU BOGDAN Bacau, str. Lucretiu Patrascanu nr.2, sc.B, ap.2, Tel/fax: 0334407577, Mobil: 0740274741, office@marcidesene.ro, www.marcidesene.ro | DA |
| 4 | ALEXANDRU MIRUNA 2017-1878 | VOX LEGIS INT. SRL București, sector 3, str. Răcari, nr. 51, bloc 70, sc. 1, ap. 7, tel: 0730515335, fax: 0355818940, email: miruna.alexandru@voxlegis.ro | DA |
| 5 | ANDRONACHE PAUL 2003-1216 | ECOINTELLECT CABINET INDIVIDUAL ANDRONACHE PAUL București, aleea Compozitorilor nr.1, bl.E21, et.6, ap.35, sect 6,Tel/Fax: 021/7250069, GSM: 0722741043, 0727476335 e-mail: paul.andronache@clicknet.ro, paul_andronache@yahoo.com | DA |
| 6 | ANGHEL ALEXANDRU IONUȚ 2017-1875 | ANGHEL ALEXANDRU-IONUȚ AGENȚIE DE PROPRIETATE INTELECTUALĂ București, str. Gherghitei, nr. 1, bl. 94B, sc. B, ap. 76, tel: 0724037957, fax: 0314013777, e-mail: consilier.anghel@gmail.com, www.avocatianghel.com | DA |
| 7 | ANGHEL LUMINIȚA DOINA 1993-1020 | ANGHEL LUMINIȚA DOINA CABINET DE PROPRIETATE INTELECTUALĂ București, Str. Gherghitei Nr.1, Bl.94B, Sc. B, Ap.76, sector 2, fax: 0314013777, tel: 0723301706, e-mail : anghel2na@yahoo.com, anghel2na@gmail.com, www.avocatianghel.com | DA |
| 8 | ANGHELESCU NICOLETA AURICA 2008-1595 | CABINET ENPORA INTELLECTUAL PROPERTY SRL Bucuresti, str. George Călinescu, nr. 52A, parter, ap. 1, cod poștal 011694, tel: 0212300990, fax: 0212302311, email: pop@patents.ro | DA |

RO - BOPI - DM 02/2022

| | | | |
|----|--|---|----|
| 9 | APOSTOL SALOMIA 1999-1127 | PERSOANĂ FIZICĂ Galați, Str. Reg. 11 Siret nr. 15, bl. E4, ap. 54, Tel/fax: 0236/436437 GSM 0766765027, saly_apostol@yahoo.com | DA |
| 10 | APOSTU OVIDIU 20-1200 | APOSTU GH. OVIDIU – PERSOANA FIZICA AUTORIZATA Iasi, sos. Nationala, nr. 194, bl. D, sc. E, ap. 18, tel: 0232.437281, mobil: 0745345713, e-mail: oapostu@yahoo.com | DA |
| 11 | ARDELEANU EUGEN 2003 - 1229 | ALACARTE IP SRL București, sector 3, Aleea Fetești nr. 11, bl. F1, sc. C, ap. 26, tel: 0734244853, e-mail: office@alacarteip.ro | DA |
| 12 | ARDELEANU RALUCA 2009 - 1693 | ALACARTE IP SRL București, sector 3, Aleea Fetești nr. 11, bl. F1, sc. C, ap. 26, tel: 0734244853, e-mail: office@alacarteip.ro | DA |
| 13 | BACIU ANA MARIA 2004-1325 | SIMION & BACIU CONSILIERE ÎN PROPRIETATE INTELECTUALĂ SRL București, sector 1, str. Natației, nr. 63, tel/fax: 0314190488, 0722256758 email: ana-maria.baciu@simionbaciu.ro | DA |
| 14 | BANYAI ROXANA NICOLETA 2008 - 1563 | Cabinet Banyai Roxana Nicoleta – consiliere in proprietate industrială Bucuresti, str. Fabrica de Căramidă nr. 55, tel: 0212322624, 0727080852, email: roxanaf15@yahoo.com | DA |
| 15 | BĂDĂRĂU ADINA ADRIANA 2006-1494 | ROMINVENT S.A. București, Str. Ermil Pangratti nr. 35, et.1, sect.1, Tel: 021/2312515, 2312541, Fax: 021/2312550, 2312454, e-mail: abadarau@rominvent.ro | DA |
| 16 | BĂLAN GHEORGHIȚĂ 1992-1 | RODALL-AGENȚIE DE PROPRIETATE INDUSTRIALĂ SRL București, Str. Polonă nr. 115, bl. 15, sc. A, ap. 19 sector 1, cod 010497, Tel: 021/2108342, mobil: 0722 652111, 0745153566, Fax:021/2105794, office@rodall.ro, info@rodall.ro, www.rodall.ro | DA |
| 17 | BELCIU DELIA MIHAELA 2008-1578 | DELIA BELCIU CABINET DE PROPRIETATE INTELECTUALĂ București, str. Ardeleni, nr. 1, bl. 39A, sc.1, ap. 21, tel: 0743023286, 0314382764, fax: 0314382765, e-mail: delia.belciu@db-law.ro, website: www.db-law.ro | DA |
| 18 | BENDE ANDREEA 2008-1579 | SIMION & BACIU CONSILIERE ÎN PROPRIETATE INTELECTUALĂ SRL București, sector 1, str. Natației, nr. 63, tel/fax: 0314190488, 0734730320 email: andree.bende@simionbaciu.ro | DA |

RO - BOPI - DM 02/2022

| | | | |
|----|--|--|----|
| 19 | BENGA BOGDAN FLORIN 2005-1407 | INTELLEXIS SRL Bucuresti, str. Cutitul de Argint, nr. 68, etaj 2, ap. 4, tel: 0213103332, fax: 021.3103042, mobil: 0723300147, contact@intellexis.ro | DA |
| 20 | BEREA VALENTIN 2006-1495 | CABINET INDIVIDUAL P.I. VALENTIN BEREA București, sector 2, str. Ghe. Tițeica, nr. 210, apart. 3, parter, Tel: 0214088904, 0721473317, Fax: 0214088911 | DA |
| 21 | BICU CRISTINA MĂDĂLINA 2003-1308 | WEIZMANN ARIANA & PARTNERS AGENTIE DE PROPRIETATE INTELLECTUALA SRL Bucuresti, str. 11 iunie, nr. 51, sc. A, ap. 4, tel: 0213260637, mobil: 0724260277, e-mail: office@branduri.ro, www.branduri.ro | DA |
| 22 | BODOMOI OTILIA FLORENTINA 2008-1573 | INVENTA - AGENTIE DE PROPRIETATE INTELLECTUALA S.R.L. București, Bdul Corneliu Coposu nr. 7, bl. 104, sc. 2, ap. 31, sect. 3, cod 030602, Tel: 021/3200285, Fax: 021/3228325, e-mail: contact@inventa.ro, inventa@inventa.ro, turcanu@inventa.ro | DA |
| 23 | BOLINTINEANU MAGDALENA GABRIELA 2008-1597 | MARK TO MARK INTELLECTUAL PROPERTY OFFICE SRL Bucuresti, sector 4, Drumul Găzarului, nr. 43-45, Pavilionul Administrativ, camera nr. 2, etaj 1, mobil: 0745120402, e-mail: magda.bolintineanu@marktomark.com | DA |
| 24 | BORLAN T. RADU 2000-1161 | ROMPATENT DESIGN SRL București, str. Țepeș Vodă, nr. 130, et. 1, ap. C1, tel/fax: 0314148320, mobil: 0722408875, 0753982625, e-mail: office@patentdesign.ro, www.patentdesign.ro | DA |
| 25 | BOZIOREANU MARIUS ADRIAN 2000-1165 | CONS INTEL BMA CABINET CONSULTANȚĂ Buzău, Cart, Dorobanti 2, bl. D2, et. 1, ap. 5 CP 8, OP1, Mobil : 0745086588, Fax : 0238/719619, marius-bozio@yahoo.com | DA |
| 26 | BOZOCEA GINA VIOLETA 2003- 1222 | WEIZMANN ARIANA & PARTNERS AGENTIE DE PROPRIETATE INTELLECTUALA SRL Bucuresti, str. 11 iunie, nr. 51, sc. A, ap. 4, 0723204268, tel/fax : 0268/315046, office@inregistrare-marci.ro | DA |
| 27 | BROJBOIU DUMITRU ADRIAN FLORINEL 1995-1067 | CABINET DE MARCI BREVETE DESIGN – BROJBOIU DUMITRU ADRIAN FLORINEL Pitești, Bd. Republicii, bl. 212, sc. D, ap. 11, jud. Argeș, cod 110176, Tel/Fax.: 0348/412529, GSM: 0745 143095, adrian_brojboiu@yahoo.com | DA |

RO - BOPI - DM 02/2022

| | | | |
|----|--|--|----|
| 28 | BURBEA MILESCU IULIA ADRIANA 2005-1379 | SOCIETATE CIVILA PROFESIONALA DE PROPRIETATE INDUSTRIALA MILCEV BURBEA Bucuresti, b-dul Octavian Goga nr.23, bl. M106, sc.4, ap. 117, Sediu secundar: București, str. Doctor Staicovici, nr.14, et.1, ap.1, sector 5, e-mail: iulia.burbea@milcevburbea.ro, tel: 0722249961, 0726375412 | DA |
| 29 | BURȚILĂ IOAN 1993-1022 | MILENIUL 3 Agenție de Proprietate Industrială S.R.L. Pascani, Str. Moldovei nr. 10, bloc Crinul, sc. A, Ap. 28, Tel/Fax: 0232/719190; GSM: 0740 820582 | DA |
| 30 | BUTA ANCA 2006-1524 | MUSAT SI ASOCIATII – INTELLECTUAL PROPERTY SRL Bucuresti, bd Aviatorilor nr.43, etaj 4, camera 4, Tel: 021 2025900, fax: 0212233957, anca.but@musat.ro | DA |
| 31 | BUTA PAUL GEORGE 2010 - 1704 | Cabinet individual Paul George Buta Bucuresti, bd. Mircea Voda, nr. 35, bl. M27, ap. 17, tel: 021.3211234, fax: 021.3211253, e-mail: paul.but@asdpi.ro | DA |
| 32 | BUZLEA ELISABETA 1993-25 | INTELECT S.R.L. Oradea, B-dul Dacia nr. 48 Bl. D10, Ap.3, cod 410346, Tel: 0746835328, 0359402901, Fax:0359810501, e-mail: info@intelect.ro, www.intelect.ro | DA |
| 33 | BUZLEA MIRCEA VALENTIN 2003- 1234 | INTELECT S.R.L. Oradea, B-dul Dacia nr. 48 Bl. D10, Ap.3, cod 410346, Tel: 0746835328, 0359402901, Fax:0359810501,,e-mail: info@intelect.ro, www.intelect.ro | DA |
| 34 | BUZLEA NARCISA FLORICICA 2003- 1235 | INTELECT S.R.L. Oradea, B-dul Dacia nr. 48 Bl. D10, Ap.3, cod 410346, Tel: 0746835328, 0359402901, Fax:0359810501, e-mail: info@intelect.ro, www.intelect.ro | DA |
| 35 | CĂVESCU ADRIAN 2008-1609 | CĂVESCU ȘI ASOCIAȚII SRL Otopeni, str. Grivita nr.37E, e-mail: adriancavescu@yahoo.com, office@avocat4u.ro | DA |
| 36 | CÂMPEANU IOANA AURA 2005-1409 | SC PETOSEVIC SRL București, str. Dionisie Lupu nr.54, etaj 2, sector 1, Tel: 021/3057996, Fax: 021/3145481, mobil: 0723522698, www.petosevic.com, e-mail: aura.campeanu@petosevic.com | DA |
| 37 | CECIU GABRIELA 1994-1045 | CABINET “CECIU GABRIELA” CONSULTANȚĂ ÎN DOMENIUL PROPRIETĂȚII INTELLECTUALE Timișoara, Str. Martir Leonida Banciu, nr. 6, sc. A, ap. 110, jud. Timis, cod postal 300024, Fax.: 0256/494846; mobil: 0745 388039, e-mail: gabrielaceciu@yahoo.com | DA |

RO - BOPI - DM 02/2022

| | | | |
|----|--|---|----|
| 38 | CIUDA-BERIVOE ANCA 1996-41 | INTELLECTUAL PROPERTY OFFICE SRL București, Str. Alexandru Moruzzi nr. 6, bl. B6, sc. 2, et. 8, ap. 62, sector 3; Tel/Fax: 021/3262388, GSM : 0745 094241, office@ipoffice.ro | DA |
| 39 | CIUDA BERIVOE NATALIA 2011-1740 | INTELLECTUAL PROPERTY OFFICE SRL București, Str. Alexandru Moruzzi nr. 6, bl. B6, sc. 2, ap.62, sector 3, cod 031155, Tel/Fax.: 021/3262388, GSM: 0745 094241, e-mail: office@ipoffice.ro, natalia.todirica@ipoffice.ro | DA |
| 40 | CIUNCANU ALINA 2008 - 1606 | CABINET PROPRIETATE INDUSTRIALĂ ALINA CIUNCANU București, șos. Pantelimon nr. 266, tel: 0746705361, e-mail: alina.ciuncanu@gmail.com | DA |
| 41 | CIUPAN CORNEL 2003-1310 | CABINET DE PROPRIETATE INDUSTRIALĂ CIUPAN CORNEL Cluj Napoca, Str. Mestecenilor nr.6, bl. 9E, ap.2, Tel: 0264/524425; 0264/415051, Fax: 0264/415054, e-mail: cornel.ciupan@muri.utcluj.ro | DA |
| 42 | CIUREA ADINA LUMINIȚA 2015-1860 | CONTINENTAL AUTOMOTIVE ROMÂNIA SRL Jud. Timiș, Timișoara, Str. Siemens nr.1, tel: 0374355116, fax: 0256-25-3058 email: adina-luminita.ciurea@continental-corporation.com | NU |
| 43 | CÎRSTEA CRISTINA 2004-1346 | BRAND EXPERT IP AGENCY București, sector 1, str. Aron Cotrus, nr. 51A, corp A, scara 1, etaj 4, ap. 18, etaj 4, tel: 0726718638, email: cristina.cirstea.@brandexpertip.ro | DA |
| 44 | COJOCNEAN MARIA RODICA 2003- 1241 | INTELLEMMI CONSULT SRL Tg. Mures, str. Sârguinței nr.39, ap.12, cod poștal 540543, fax: 0365 401839, mobil: 0745303867, cojocnean_maria@yahoo.com, intellemmi@gmail.com | DA |
| 45 | COLAN CRISTIAN IONUT 2005-1418 | CABINET PROPRIETATE INDUSTRIALA C.I. COLAN București, str. Mihai Eminescu nr.128-130, ap.17, sect.2, tel: 021.6190308, fax: 021.6190309, ionut.colan@cbea.ro | DA |
| 46 | COMĂNESCU MARILENA 2003-1277 | CABINET MARILENA COMANESCU Bucuresti, Bd. Ion Ionescu de la Brad, nr.65, ap.5, tel: 0722259260, office@cimo.ro, marilena.comanescu@cimo.ro | DA |
| 47 | CONSTANTIN GEORGE ADRIAN 1999-1148 | S.C. RENAULT TECHNOLOGIE ROUMANIE S.R.L. București, str. Preciziei nr. 3G, clădirea A, tel: 0212038652, e-mail: adrian-george.constantin@renault.com | NU |

RO - BOPI - DM 02/2022

| | | | |
|----|---------------------------------------|--|----|
| 48 | COSMOVICI PAUL 2009-1654 | COSMOVICI SI ASOCIATII SRL Bucuresti, str. Povernei, nr. 7, et. 2, ap. 6, sector 1, OP 22 – CP 190, www.cosmovici-ip.com, office@cosmovici-ip.com | DA |
| 49 | COSTACHE OANA 2003- 1263 | CABINET OANA COSTACHE București, Drumul Taberei nr.120, bl. OD1, sc.5, ap. 189, sector 6, Tel : 021/7450757, GSM : 0730557744, e-mail : oana_cocoloi@yahoo.com | DA |
| 50 | COȘESCU CAMELIA 1999-46/2 | M.D.P. RIGHTS AGENCY SRL Brasov, str. Lunga nr.270, cod postal 500450, Tel: 0268/440100, 440313; Fax: 0268/440221, Mobil: 0744355100, e-mail: camelia.cosescu@gmail.com www.mdp-rights-agency.ro | DA |
| 51 | COȚOFANĂ EUGENIA 93-1023 | ARCTIC SA Găești, str. 13 Decembrie, nr.21o, tel: 0245710565, fax: 0245713075, email: eugenia.cotofana@arctic.ro | NU |
| 52 | DANCIU IOAN 2004 - 1373 | NOWAPATENT SRL Medias, str. Lotru, nr.4, bl.92, ap.1 Tel : 0269/841373 ; 833273 GSM : 0744556074 Fax : 0269/833273, e-mail : nowapatent@birotec.ro, office@nowapatent.ro | DA |
| 53 | DAVID LAURA GABRIELA 2004 - 1336 | DEVIMARK AGENTIE DE PROPRIETATE INDUSTRIALA SRL Iași, str. Ion Creangă, nr. 106, camera 2, bloc C1, etaj 4, ap.3, Punct lucru: Iasi, str. Lascar Catargiu nr. 72, mobil: 0720143143, 0746869389, e-mail : office@devimark.ro, devimark.api@gmail.com, www.devimark.ro | DA |
| 54 | DINCĂ RĂZVAN 2012-1771 | RDA IP SRL București, str. Popa Tatu, nr. 49, tel: 0314380696, 0721753043, fax: 0314380695 | DA |
| 55 | DINESCU OVIDIU MANOEL 2015-1858 | IRARDI CONSULTING SRL București, OP 53, CP 17, cod postal 040203, www.ovidiodinescu.com, tel: 0722218187, e-mail: contact.ovidiu.dinescu@gmail.com | DA |
| 56 | DOBRESCU GALINA 2013-1845 | SOCIETATEA ROMÂNĂ DE RADIODIFUZIUNE București, str. General Berthelot, nr. 60-64, tel: 0746057441, fax: 0213031640, e-mail: galina.dobrescu@radioromania.ro | NU |
| 57 | DOBREV DUMITRU 2005-1433 | CABINET INDIVIDUAL DE PROPRIETATE INDUSTRIALA DUMITRU DOBREV Bucuresti, str. Viorele, nr. 4, bl. 22, ap. 101, tel: 0744199499, fax: 0318058696 | DA |

RO - BOPI - DM 02/2022

| | | | |
|----|--|--|----|
| 58 | DONȚU OVIDIU LIVIU 20-1171 | CABINET INDIVIDUAL DONȚU & PROPRIETATE INDUSTRIALĂ Suceava, str. Curtea Domnească, nr. 5, bl. 14, sc. D, ap. 2, tel: 0742108100, email: ovidiudontu1998@gmail.com | DA |
| 59 | DRAGULIN IOANA 2005-1385 | ROMINVENT S.A. București, Str. Ermil Pangratti nr. 35, et.1, sector 1, Tel: 021/2312515, 2312541, Fax: 021/2312550, 2312454, e-mail: office@rominvent.ro | DA |
| 60 | ENACHE CRISTIAN MARIUS 2008 - 1564 | Cabinet de proprietate industrială Cristian Marius Enache Bucuresti, str. Dr. Nicolae Turnescu nr. 6, ap. 2, tel: 0213129948, fax: 0213129948, mobil: 0722644152 | DA |
| 61 | ENACHE MIHAI ANDREI 2006- 1505 | ENACHE IP PARTNERS SRL București, bd. Unirii, nr. 64, bl. K4, sc. 3, etaj 4, ap. 73, tel: 0730650077, email: office@enache-ip.com, mae@enache-ip.com, www.enache-ip.com | DA |
| 62 | ENDES CORINA 2007-1546 | ANACOR – Cabinet de proprietate industrială Bucuresti, aleea Izvorul Crisului nr. 1, bl. D16, sc. A, ap. 2, tel: mobil: 0726475018, anacor.cpi@gmail.com | DA |
| 63 | ENE SILVIA 2000-1159 | CABINET M. OPROIU – CONSILIERE ÎN PROPRIETATE INTELLECTUALĂ București, Str. Popa Savu, nr. 42, parter, sector 1. Tel : 021/2602833, 021/2602834, Fax : 021/2602835, 021/2602836, CP : 2-229, e-mail : office@oproiu.ro | DA |
| 64 | ENESCU GABRIELA 2011 - 1714 | CABINET INDIVIDUAL DE PROPRIETATE INDUSTRIALA ENESCU GABRIELA Bucuresti, str. Frunte lata nr.7, bl. P14A, ap.3, tel: 0314329735, fax: 0314329736, mobil: 0745637457, g_enescu@yahoo.com | DA |
| 65 | ENESCU MIRUNA 2003- 1254 | ROMINVENT S.A. București, Str. Ermil Pangratti nr. 35, et.1, sect.1 Tel: 021/2312515, Fax: 021/2312550 e-mail : menescu@rominvent.ro | DA |
| 66 | FAIGHENOV MARIOARA 1995-1063 | AGENȚIE DE PROPRIETATE INTELLECTUALĂ ȘI TRANSFER DE TEHNOLOGIE-AGPITT-SRL București, B-dul Libertății nr. 12, bl.113, sc.2, et.3, ap.28, sector 4; CP 42-106, Tel: 021/3177693; Fax : 021/3177584 ; GSM : 0744 293552 ; 0724539752 e-mail : faighenov@xnet.ro; agpitt@rdsmail.ro, agpittinvent@rdsmail.ro | DA |
| 67 | FÂNTÂNĂ RAUL-SORIN 1994-23 | FÂNTÂNĂ RAUL SORIN & ASOCIAȚII SRL Brașov, str. 9 mai, nr.4, sc.D, ap.3 Tel/fax: 0268543657, office@inventii-marci.ro, www.inventii-marci.ro | DA |

RO - BOPI - DM 02/2022

| | | | |
|----|--|--|----|
| 68 | FERARU CLAUDIU 2010 - 1705 | CABINET INDIVIDUAL FERARU CLAUDIU București, Calea Victoriei nr.128B, ap. 14, tel: 0722653084, e-mail: office@ropatent.com, www.ropatent.com | DA |
| 69 | FIERĂSCU COSMINA- CATRINEL 1996-42 | ROMINVENT S.A. București, Str. Ermil Pangratti nr. 35, et.1, sect.1 Tel: 021/2312515, Fax: 021/2312550 e-mail: cfierascu@rominvent.ro | DA |
| 70 | FIRARU FLORINA 2013-1783 | NESTOR NESTOR DICULESCU KINGSTON PETERSEN – CONSILIERE ÎN P.I. S.R.L. București, Str. Barbu Văcărescu nr. 201, Clădirea Globalworth Tower, et. 18, birou 18-02, sector 2, Mobil: 0722256758, Tel: 021/2011200, florina.firaru@nndkp.ro | DA |
| 71 | FLOREA SONIA 2005-1387 | CABINET INDIVIDUAL SONIA FLOREA – consiliere p.i. București, calea Moșilor nr.207, bl. 15, ap.5, tel: 2103215, fax: 2100449, sonia.florea@avfloreagheorghe.ro | DA |
| 72 | FLORESCU CATRINEL 2013-1832 | CHIURIU & ASOCIAȚII- CONSILIERE ÎN PROPRIETATE INDUSTRIALĂ SRL Bucuresti, str. Sevastopol, nr. 17C, sc. A, et. 5, tel: 0213161074, fax: 0213161075, email: ip@data-protection.ro | DA |
| 73 | FLOROIU VERONICA 2009-1658 | BONA FIDE CABINET DE PROPRIETATE INDUSTRIALA VERONICA FLOROIU Bucuresti, calea Rahovei nr. 303, bl. 66, sc. 2, ap. 59, tel/fax: 0314369605, mobil: 0722462432, email: veronica@cabinet-bonafide.ro, www.cabinet- bonafide.ro | DA |
| 74 | FRISCH CLAUDIA MONICA 2009-1657 | CABINET PROPRIETATE INDUSTRIALA CLAUDIA MONICA FRISCH Bucuresti, sos.Pantelimon nr.243, bl.52, ap.18, tel/fax: 0212554095, mobil: 0722450955, email: office@marciadevarate.ro , office@brandpartners.ro claudiamonicafrisch@yahoo.com, site: www.marciadevarate.ro, www.brandpartners.ro | DA |
| 75 | FRISCH CRINA NICOLETA 2000-1172 | FRISCH & PARTNERS SRL Bucuresti, bd. Carol I, nr.54, sc. B, ap.5, sector 2, tel: 0213101165, fax: 0213130130, Mobil: 0722212480, office@frisch.ro, crina.frisch@frisch.ro | DA |
| 76 | FUCIU ANIȘOARA 2003-1259 | CABINET ANI FUCIU SRL Com.Snagov, Bloc P53, sc.A, ap.1, jud.Ilfov, Tel: 021/3106399, Fax: 021/3106398, GSM: 0744370196, e-mail: ani.fuciu@consilier-marci.ro | DA |

RO - BOPI - DM 02/2022

| | | | |
|----|---|---|----|
| 77 | FULEA MARIA 1995-1076 | EURORESSOURCES SRL Medias, str. Ion Creangă, nr.4, ap.6, Tel: 0269/843504, Fax: 0269/824812 | DA |
| 78 | GANȚĂ CAMELIA GETA 2013-1798 | APPELLO BRANDS SRL Sibiu, str. Soimului, nr. 18, sc. A, et. 5, ap. M6, tel: 0752288833, e-mail: office@appello.ro | DA |
| 79 | GAVRIL NICULINA 2001-1211 | CABINET N. D. GAVRIL S.R.L. București, Str. Ștefan Negulescu nr. 6A, sector 1, Tel./fax : 021/2302882, 0213165492, 0722983520, e- mail : cabinetgavril@yahoo.com, www.cabinetgavril.ro | DA |
| 80 | GĂVENEA MIHAELA 2005-1437 | CABINET INDIVIDUAL AUTORIZAT MIHAELA GAVENEA Bucuresti, str. Poet Panait Cerna, nr. 10, bl. M43, ap. 31, tel/fax: 0213528938, mobil: 0728836880, email: mihaela.gavenea@lawyermg.ro | DA |
| 81 | GHEORGHIU ANCA 2017-1894 | DENNEMEYER & ASSOCIATES SRL Brasov, str. Aurel Vlaicu, nr. 94, etaj 1, 500178, tel: 0368403661, fax: 0268706010, agheorghiu@denneymeyer-law.com, www.denneymeyer- law.com | DA |
| 82 | GHEORGHE BRĂȚILĂ CRISTINA 2017-1891 | ZMP INTELLECTUAL PROPERTY SRL București, sector 2, str. C.A. Rosetti, nr.17, etaj 3, biroul 306, Tel: 0215270651, 0722369255, E-mail: admin@zm-p.com | DA |
| 83 | GHIȚĂ CONSTANTIN 1992-13 | CONSTANTIN GHIȚĂ OFFICE SRL Timișoara, Str. Take Ionescu nr. 24-28, sc. B ap. 2 Jud.Timiș, Tel/Fax: 0256/435976, GSM: 0744 162462, e- mail: ghita@ghitaconstantin.ro | DA |
| 84 | GRECU ELENA 2005 - 1382 | NOMENIUS S.R.L. București, G.M. Zamfirescu, nr. 46, bl. 22A, ap.11 Punct de lucru: Bucuresti, str. Pictor Ion Negulici, nr. 12-14, sector 1, tel: 0314315402, fax: 0318149621, elena.grecu@nomenius.ro, www.nomenius.ro | DA |
| 85 | HARSANY ALEXANDRU 2003-1251 | Cabinet individual Alexandru Harsany Jud. Ilfov, Corbeanca, sat Ostratu, cartierul Paradisul Verde, str. Romanitei nr. 6, etaj 1, mobil: 0722203934 | DA |
| 86 | HĂISAN MARIA 2000-1202 | CABINET INDIVIDUAL MARIA HĂISAN Botoșani, Calea Națională nr.65, bl. I3, ap.10, Tel: 0728004574, E-mail: mariahaisan20@gmail.com | DA |
| 87 | HUTINA CLAUDIA VALERICA 2009 - 1661 | CABINET DE PROPRIETATE INDUSTRIALĂ CLAUDIA HUTINĂ București, str. Jean Monnet, nr. 7, sc. B, ap. 5, tel: 0723131387, e-mail: claudiahutina@yahoo.com | DA |

RO - BOPI - DM 02/2022

| | | | |
|----|--|--|----|
| 88 | IACOB ANA-MARIA 2011- 1716 | VOX LEGIS CONSULT SRL Bucuresti, Calea Vitan nr. 106, bl. V40, ap. 69, fax: 0355818940, tel: 0374075555, mobil: 0722281781, 0774040919, e-mail: ana.iacob@voxlegis.ro, web : www.voxlegis.ro | DA |
| 89 | IACOBINI ANCA SVETLANA 2003- 1262 | IACOBINI&CO, CONSILIERI IN DREPTUL DE PROPRIETATE INDUSTRIALA SRL Bucuresti, Calea Mosilor, nr.258, bl. 4bis, ap.22, sector 2, Tel : 021/2104690 ; Fax : 021/2104793 E-mail : asimri@yahoo.com | DA |
| 90 | IACOBINI MIHNEA RĂZVAN 2003- 1261 | IACOBINI&CO, CONSILIERI IN DREPTUL DE PROPRIETATE INDUSTRIALA SRL București, Calea Mosilor, nr.258, bl. 4bis, ap.22, sector 2, Tel : 021/2104690 ; Fax : 021/2104793 E-mail : asimri@yahoo.com | DA |
| 91 | ICLANZAN TUDOR ALEXANDRU 2005-1442 | CABINET PROPRIETATE INDUSTRIALA TUDOR ICLANZAN Timisoara, Piața Victoriei nr.5, sc. D, ap.2, tel : 0256403615, 0744647875, tudor.iclanzan@yahoo.fr, www.iclanzan.ro | DA |
| 92 | IOACĂRĂ VALENTIN 1999-50 | ROVALCONS SRL -AGENȚIE DE PROPRIETATE INTELECTUALĂ Câmpina, Str. Orizontului, nr.1, bl. R10, ap.27, Jud. Prahova, Tel/Fax: 0244/371390; GSM : 0722 540580 e-mail: rovalcons@xnet.ro | DA |
| 93 | ION RODICA-COCUȚA 1993-1032 | CABINET DE PROPRIETATE INDUSTRIALĂ "BIONPI" București, 010577, Calea Dorobanților 126-130 Bl. 8, et. 9 Ap. 50 sector 1, cod 010577, Tel/Fax: 021/2316549, 031/8054616 GSM: 0723 187944, 0746184697 e-mail: bionpi@rdsmail.ro, bionpi@hotmail.com | DA |
| 94 | IONICĂ IOANA ALINA 2013-1776 | BRANDULESQ IP AGENCY SRL Sat Petrești, Comuna Corbeanca, str. Socului, nr. 51D, etaj, camera 1, jud. Ilfov, tel: 0770487718, 0740136713 | DA |
| 95 | IORGULESCU MARIANA 2008-1607 | Cabinet individual de consultanta in PI Iorgulescu Mariana Constanta, str. Fagetului, nr. 144, bl. ST2, sc. B, ap. 46, tel: 0341444888, fax: 0341444888, mobil: 0745259643, e-mail: consilieriorgulescumariana@gmail.com | DA |
| 96 | IRIMESCU GEORGE MIHAI 2017-1900 | SC PETOSEVIC SRL București, str. Dionisie Lupu nr.54, etaj 2, sector 1, Tel: 0213057996, Fax: 0213145481, www.petosevic.com, email: george.irimescu@petosevic.com | DA |

RO - BOPI - DM 02/2022

| | | | |
|-----|--|---|----|
| 97 | ISOC DORIN 1994-1052 | INTEGRATOR CONSULTING SRL Cluj Napoca, Str. Dunării nr. 25 blC1 ap5,jud. Cluj Tel/Fax: 0264/442817, GSM : 0745235585 e-mail : dorin.isoc@yahoo.com, integrator.consulting@yahoo.com | DA |
| 98 | IVANCA GAVRIL 2004-1357 | CABINET PROPRIETATE INDUSTRIALA ARINOVA Arad, 310151, str. Coriolan Petreanu, nr.28, Tel/fax: 0257/255842, mobil: 0744246562, info@arinova.ro | DA |
| 99 | IVANCA MARIA ELISAVETA 1993-1033 | LABIRINT AGENȚIE DE PROPRIETATE INTELECTUALĂ Arad, Str. Coriolan Petreanu nr. 28, Tel/Fax: 0257/255842, GSM: 0722 458129 e-mail: info@labirint.ro | DA |
| 100 | IVĂNESCU GABRIEL DAN 1996-1091 | CABINET INDIVIDUAL DE PROPRIETATE INDUSTRIALĂ IVĂNESCU GABRIEL DAN Brașov, Str. Avram Iancu, nr. 48A, sc. B, ap. 10, cod poștal 500086, tel: 0722 248415, e-mail: gdivanescu@gmail.com | DA |
| 101 | JEFLEA SIMONA FLORENTINA 2008 - 1625 | Cabinet de proprietate industriala Simona Jeflea Sibiu, Calea Dumbrăvii, nr. 139/2, tel: 0743013532, fax: 0269446572, simonajeflea@yahoo.com, www.simonajeflea.ro | DA |
| 102 | JOIȚOIU ANDREEA SIMONA 2000-1197 | ROMINVENT S.A. București, Str. Ermil Pangratti nr. 35, et.1, sect.1, Tel: 021/2312515, 2312541, Fax: 021/2312550, e-mail : ajoitoiu@rominvent.ro | DA |
| 103 | JUDELE RALUCA ANITA 2013-1826 | DENNEMEYER & ASSOCIATES SRL Brasov, str. Aurel Vlaicu, nr. 94, etaj 1, 500178, tel: 0368403661, fax: 0268706010, rjudele@dennemeyer.com, www.dennemeyer-law.com | DA |
| 104 | LAZĂR ELENA 1997-28 | CABINET DE PROPRIETATE INDUSTRIALĂ Buzău, Str.Unirii, Bl.16C,Et.3, Ap. 12, cod 120013, OP 1, CP 52, Tel./Fax: 0238 724262 GSM: 0723 328633, l.e.consilier@gmail.com | DA |
| 105 | LEONTE LAURA 2013-1796 | MEMBRAEN SRL București, sector 6, blul Iuliu Maniu nr. 7, corp A, etaj 1, birou Z3, tel: 0741751963, e-mail: laura@membraen.ro | DA |
| 106 | LUCĂCEL MIHAIELA 2003- 1288 | MILMARK DESIGN SRL Bucuresti, sector 3, aleea Rotunda nr.2, bl. H8, ap.38, Punct de lucru: jud. Ilfov, Popești – Leordeni, str. Cheiul Dîmboviței 26, vila C42, mobil: 0745347813, fax: 0318049683 e-mail : office@markdesign.ro, www.markdesign.ro | DA |

RO - BOPI - DM 02/2022

| | | | |
|-----|---|--|----|
| 107 | LUPȘA IONUȚ 2005-1447 | LUPȘA ȘI ASOCIAȚII SRL București, Calea 13 septembrie, nr. 90, etaj 1, birou 1.02, camera 2, tel: 074422833, e-mail: ionut.lupsa@gmail.com, office@lupsa.ro | DA |
| 108 | MACAMETE ELENA 1992-1003 | INCDIE ICPE CA București, Splaiul Unirii 313, sect. 3 mobil: 0722642756, macameteelena@yahoo.com | NU |
| 109 | MANEA IOANA 2005 - 1449 | CABINET PROPRIETATE INDUSTRIALA IOANA MANEA București, str. Murgeni, nr. 14, bl. L26, sc. 1, ap. 4, sector 3, tel: 0744665760, email: ioanamanea@gmail.com | DA |
| 110 | MANEA MARCELA 2008-1602 | ROMARK INTELLECTUAL PROPERTY SRL Bucuresti, sos. Mihai Bravu nr. 27A, C1, etaj 3, ap. 36, camera 1, tel: 0314251724, fax: 0314380223, mobil: 0724755705, office@romarkip.ro | DA |
| 111 | MANEA SIMONA-ELENA 2009-1669 | CABINET INDIVIDUAL DE PROPRIETATE INDUSTRIALĂ MANEA SIMONA-ELENA Jud. Ilfov, sat Dudu, comuna Chiajna, str. Rezervelor, nr. 64, bl. 2, et.6, ap.81, tel: 0742805769, email: contactcabinet.m.e@gmail.com | DA |
| 112 | MARINESCU RUXANDRA 2003-1271 | PATENTMARK S.R.L. București, Str. Dr. N. Turnescu nr. 2, sector 5, Tel/fax 021/3121669, Fax: 021/3175801, office@patentmark.ro, www.patentmark.ro, 0722626875 | DA |
| 113 | MARKUSEV DENISA MARY 2003 - 1272 | ROMINVENT S.A. București, Str. Ermil Pangratti nr. 35, et.1, sect.1, Tel: 021/2312515, Fax: 021/2312550 e-mail: dmarkusev@rominvent.ro | DA |
| 114 | MARTINESCU ALINA NICOLETA 2008-1605 | ROMINVENT S.A. București, Str. Ermil Pangratti nr. 35, et.1, sect.1, Tel: 021/2312515, Fax: 021/2312550 e-mail: amartinescu@rominvent.ro | DA |
| 115 | MĂRCEAN ANA MARIA 2008-1604 | WEIZMANN ARIANA & PARTNERS AGENTIE DE PROPRIETATE INTELECTUALA SRL Bucuresti, str. 11 iunie, nr.51, sc.A, ap.4, 0723204268, tel/fax : 0268/315046, ana@inregistrare-marci.ro | DA |
| 116 | MIHAI DIANA VIORICA 2011-1765 | BRAND PROTECT SRL Mogoșoaia, Str. Nichita Stănescu, nr.76A, camera 6, vila K7, etaj 1, jud. Ilfov, tel: 0745752251, email: diabuzdugan33@gmail.com, brand.protect@gmail.com | DA |

RO - BOPI - DM 02/2022

| | | | |
|-----|---|---|----|
| 117 | MILCEV GABRIELA 2003- 1230 | SOCIETATE CIVILA PROFESIONALA DE PROPRIETATE INDUSTRIALA MILCEV BURBEA Bucuresti, b-dul Octavian Goga nr.23, bl. M106, sc.4, ap. 117, Sediu secundar: București, str. Doctor Staicovici, nr.14, et.1, ap.1, sector 5, e-mail: gabriela.milcev@milcevburbea.ro, tel: 0722249961, 0726375412 | DA |
| 118 | MOCANU ION 2000-1179 | ROMINVENT S.A. București, str. Emil Pangratti nr. 35, et. 1, sector 1, Tel : 021/2312515 ; 2312541, Fax :021/2312550, 2312454, imocanu@rominvent.ro | DA |
| 119 | MOCOFANESCU MARIUS 2008-1561 | CABINET PROPRIETATE INDUSTRIALA MARIUS MOCOFANESCU Bucuresti, alea Privighetorilor nr. 87, tel: 0727978449, tel/fax: 0212643900, e-mail: office@consilieredemarca.ro, www.consilieredemarca.ro | DA |
| 120 | MOHONEA ANA 2017-1902 | PATENTMARK S.R.L. București str. Dr. N. Turnescu nr. 2,ap.2, sector 5, cod 050467, tel: 021/3121669, fax: 021/3175801, mobil: 0730603918, e-mail: ana.mohonea@yahoo.com, www.patentmark.ro | DA |
| 121 | MOHONEA CRISTIAN 1997-62 | PATENTMARK S.R.L. București, Str. Dr. N. Turnescu nr. 2, sector 5, Tel/fax 021/3121669, Fax: 021/3175801, office@patentmark.ro, www.patentmark.ro | DA |
| 122 | MOHONEA LILIANA 1997-61 | PATENTMARK S.R.L. București, Str. Dr. N. Turnescu nr. 2, sector 5, Tel/fax 021/3121669, Fax: 021/3175801, office@patentmark.ro, www.patentmark.ro | DA |
| 123 | MUNTEANU MANUELA CORNELIA 2013-1833 | ROMINVENT S.A. București, Str. Ermil Pangratti nr. 35, et.1, sect.1 Tel: 021/2312515, Fax: 021/2312550 e-mail: mmunteanu@rominvent.ro | DA |
| 124 | MUȘATESCU ANDRA OANA 2000-1181 | ANDRA MUSATESCU CABINET DE PROPRIETATE INDUSTRIALA București, calea 13 Septembrie nr.121, bl.127, et.5, ap.21,GSM : 0722 879810 ; e-mail : office@andramusatescu.ro, www.andramusatescu.ro | DA |
| 125 | NĂSTASE CRISTIAN 2000-1184 | DILIGENS INTELLECTUAL PROPERTY SRL București, Bdul Libertății nr. 22, bl. 102, sc. 3, etaj 6, ap. 55, sector 5, tel/fax: 0213350718, mobil: 0723276056, e-mail: office@diligens.ro, www.diligens.ro | DA |

RO - BOPI - DM 02/2022

| | | | |
|-----|---|--|----|
| 126 | NEAȚSU CARMEN AUGUSTINA 2000- 1186 | CABINET INDIVIDUAL NEACSU CARMEN AUGUSTINA Baia Mare, str. Rozelor, nr.12/3, tel: 0727318168, e-mail: carmen@bic.cdimm.org | DA |
| 127 | NEAGU CĂȚĂLIN 2005 - 1458 | PROTECTMARK SRL Iasi, str. Tutea Petre nr.5, bl.909, tr.1, ap.11, cod postal: 700730, tel: 0332405425, fax: 0371600923, mobil: 0721514264, www.protectmark.ro, e-mail: catalin.neagu@protectmark.ro | DA |
| 128 | NEAGU MARILENA LAURA 2006-1525 | CABINET DE PROPRIETATE INTELLECTUALĂ NEAGU LAURA București, sector 2, str. Dinu Vintilă, nr. 6B, bl.3, sc.K, ap.2, tel: 0726282708, email: office@totaldespremarci.ro | DA |
| 129 | NEGOMIREANU LIVIA 1999-1140 | CABINET INDIVIDUAL NEGOMIREANU LIVIA Bucuresti, Sos. Nicolae Titulescu nr.94, bl.14A, ap.127,sect.1, Tel: 0314214598, GSM: 0722444719, office@cabinetnegomireanu.ro | DA |
| 130 | NICOLAESCU DANIELLA- OLGA 1992-1006 | CABINET D. NICOLAESCU București, str. Turda, nr. 102, bl. 30A, et. 7, ap. 28, tel/fax: 021.6663494, mobil: 0728201778, e-mail: daniella.nicolaescu@gmail.com | DA |
| 131 | NIȚĂ FLORINA 1996-1083 | CABINET INDIVIDUAL NIȚĂ FLORINA Râmnicu Vâlcea, str. Rapsodiei nr. 13, bl D2, ap. 8, tel 0746192874, email: florinc@yahoo.com | DA |
| 132 | NIȚU ION 2000-1204 | CABINET INDIVIDUAL – NITU ION Constanta, str. Dezrobirii nr.110, bl. IS8, sc.A, ap.1, Tel: 0241/512608, mobil: 0723317298 | DA |
| 133 | OHAN PETRE | INVENTA - AGENTIE DE PROPRIETATE INTELLECTUALA S.R.L. București, Bdul Corneliu Coposu nr. 7, bl. 104, sc. 2, ap.31, sect.3, cod 030602, tel: 021/3200285, fax: 021/3228325, mobil: 0722656255, e-mail: petre.ohan@inventa.ro | DA |
| 134 | OLTEANU CAMELIA 2000 - 1189 | ROMINVENT S.A. București, Str. Ermil Pangratti nr. 35,et.1, sector1, Tel: 021/2312515, 2312541, Fax: 021/2312550, 2312454, e-mail: colteanu@rominvent.ro | DA |
| 135 | OPREA PATRICIA DIANA 2005-1412 | OPREA I. PATRICIA DIANA – CABINET INDIVIDUAL MĂRCI DE PRODUSE ȘI SERVICII, DESENE ȘI MODELE INDUSTRIALE Cluj Napoca, str. Dimitrie Gusti, nr. 4-6, ap. 3A, Tel: 0264/565885, mobil: 0724323761, patricia.oprea@sunpharma.com | DA |

RO - BOPI - DM 02/2022

| | | | |
|-----|--|---|----|
| 136 | OPREA RONELA TEODORA 2008-1568 | Cabinet proprietate industrială Ronela Oprea Oradea, str. Gral Magheru nr.12, bl.M12, ap.29, tel: 0726279899, fax: 0359819099, email: ronela.oprea@gmail.com | DA |
| 137 | OPROIU MARGARETA 1992-8 | CABINET M. OPROIU-CONSILIERE ÎN PROPRIETATE INTELECTUALĂ București, Str. Popa Savu, nr. 42, parter, sector 1, Tel : 021/2602834, 021/2602833, Fax : 021/2602836, 021/2602835, P.O.Box 2-229, e-mail : office@oproiu.ro | DA |
| 138 | ORGOVICI CODRUTA OCTAVIA 2004 - 1326 | ARIANA AGENTIE DE PROPRIETATE INDUSTRIALA S.R.L. Timisoara, Calea Aradului, nr.33, ap.7 Tel: 0722538766, c_popescu2000@yahoo.com | DA |
| 139 | PALKO SORINA-IUSTINA 1999-1150 | AEROSTAR S.A. Str. Condorilor, nr. 9, Bacău Tel : 0234/575070 int 1487, Fax : 0234/ 172 023, e-mail : aerostar@aerostar.ro | NU |
| 140 | PANTEA CEZAR MARIUS 2004-1332 | CABINET DE PROPRIETATE INDUSTRIALĂ PANTEA CEZAR MARIUS București, Calea Călărași, nr. 176, bl. 59, sc. A, ap. 29, tel: 0745115155, e-mail: avocat@mariuspantea.ro | DA |
| 141 | PAVEL SORIN EDUARD 2003-1273 | SCHOENHERR INTELLECTUAL PROPERTY S.R.L. București, bd. Dacia nr.30, etaj 4, camera – Echipa Sebastian 01, tel: 0213196790, fax: 0213196791, e.pavel@schoenherr.ro | DA |
| 142 | PĂUŢĂ ALEXANDRINA 2003- 1245 | Cabinet individual proprietate industrială Paunet Alexandrina Iasi, spl. Bahlui, nr.29, bl. B5, sc.A, ap.7 Tel: 0726737527 | DA |
| 143 | PESCĂRUŞU NICOLETA 2008 - 1570 | RODALL-AGENŢIE DE PROPRIETATE INDUSTRIALĂ SRL București, Str. Polonă nr. 115, bl. 15, sc. A, ap. 19 sector 1, cod 010497, Tel: 021/2108342, mobil: 0722 652111, 0745153566, Fax:021/2105794, office@rodall.ro, info@rodall.ro, www.rodall.ro | DA |
| 144 | PETCU COSTIN 97-1115 | ROMINVENT S.A. București, Str. Ermil Pangratti nr. 35, et. 1, sect. 1 Tel: 021/2312515, 2312541, Fax: 021/2312550, 2312454,e-mail: cpetcu@rominvent.ro | DA |
| 145 | PETREA DANA MARIA 2003- 1223 | CABINET M. OPROIU-CONSILIERE ÎN PROPRIETATE INTELECTUALĂ București, Str. Popa Savu, nr. 42, parter, sector 1, Tel : 021/2602834, 021/2602833, Fax : 021/2602836, 021/2602835, P.O.Box 2-229, e-mail : office@oproiu.ro | DA |

RO - BOPI - DM 02/2022

| | | | |
|-----|---|---|----|
| 146 | PLOSCA DANIEL 1998-39 | RATZA ȘI RATZA SRL București, B-dul A.I. Cuza Nr. 52-54, Sect.1 Tel :021/2601348, Fax : 021/2601349 email : dp@ratza-ratza.com | DA |
| 147 | POP CĂLIN RADU 1996-50 | ENPORA BRAND MANAGEMENT SRL București, str. George Calinescu nr.52A, ap.1, 011694, tel: 021 2300990; 031 1001634, fax: 021 2302311; 031 1007927, e-mail: pop@patents.ro, www.patents.ro, www.enpora.com | DA |
| 148 | POP MOTOGNA CLELIA 2004 - 1351 | CONSTANTIN GHIȚĂ OFFICE SRL Timișoara, str. Take Ionescu nr. 24-28 sc. B, ap. 2, Tel/Fax: 0256/435976, : clelia@ghitaconstantin.ro | DA |
| 149 | POP VIRGINIA DAISY 1992-2 | ENPORA BRAND MANAGEMENT SRL București, str. George Calinescu nr.52A, ap.1, 011694, Tel: 021 2300990; 031 1001634, Fax: 021 2302311; 031 1007927, pop@patents.ro | DA |
| 150 | POPA CRISTINA 2000-1193 | ROMINVENT S.A. București, Str. Ermil Pangratti nr. 35, et. 1, sect. 1 Tel: 021/2312515, 2312541, Fax: 021/2312550, 2312454,e-mail: cpopa@rominvent.ro | DA |
| 151 | POPESCU DENISA ELENA 2011-1737 | CABINET N. D. GAVRIL S.R.L. București, Str. Ștefan Negulescu nr. 6A, sector 1, Tel: 0213165492, 0721282089, www.cabinetgavril.ro e-mail : denisapde@gmail.com | DA |
| 152 | POPESCU MAGDALENA DANIELA 2005-1466 | CABINET INDIVIDUAL AUTORIZAT POPESCU MAGDALENA DANIELA - LEGAL2M Bucuresti, Bdul Mircea Vodă, nr.24, etaj 4, mobil: 0728839880, fax: 021.3154462, magda.popescu@legal2m.com | DA |
| 153 | POPOVICI PAUL MIRCEA 2017-1873 | CABINET INDIVIDUAL ADAEQUATIO. SERVICII DE PROPRIETATE INDUSTRIALĂ Jud Cluj, Sat Baci, Com. Baci, str. Jupiter nr.2, bl.A, sc.2, et. 4, ap. 81, tel: 0745257125, fax: 0364780197, email: office@adaequatio.ro | DA |
| 154 | PREDA RALUCA LAURA 2017-1906 | ROMINVENT S.A. București, Str. Ermil Pangratti nr. 35,et.1, sector1, Tel: 021/2312515, 2312541, Fax: 021/2312550, 2312454, e-mail: rpreda@rominvent.ro | DA |
| 155 | PRISTAVU GHEORGHE 2008-1591 | CABINET DE PROPRIETATE INDUSTRIALA PRISTAVU Piatra Neamt, str. Gral Nicolae Dascalescu 11, bl. T3, sc.F, ap.70 | DA |

RO - BOPI - DM 02/2022

| | | | |
|-----|---------------------------------------|---|----|
| 156 | PUȘCAȘU DAN 1994-1056 | LOYAL PARTNERS - AGENȚIE DE PROPRIETATE INTELECTUALĂ Galati, Str. Portului nr.23, Parcul De Soft, cam.307, cod 800025, tel/fax: 0236/407032, GSM: 0722 744241, office@loyalpartners.ro, www.loyalpartners.ro Punct de lucru: București, sector 5, Splaiul Independenței nr. 17, bl. 101, sc. 4, ap. 65 | DA |
| 157 | RASKAI MARIA MAGDALENA 1993-28 | RASKAI M M BREVMARC CONSULT S.R.L. Dej, Str. Unirii, nr.3,BL.d8, ap.31, judetul Cluj, 405200, Tel/Fax: 0264/211847, GSM: 0742084050, raskaimm@yahoo.com | DA |
| 158 | RAȚĂ ANDREI VLAD 2005 - 1381 | RATZA ȘI RATZA SRL București, B-dul A.I. Cuza Nr. 52-54, Sect.1 Tel :021/2601348, Fax : 021/2601349 email : office@ratza-ratza.com, avr@ratza-ratza.com | DA |
| 159 | RAȚĂ GRIGORE 1992-3 | RATZA ȘI RATZA SRL București, B-dul A.I. Cuza Nr. 52-54, Sect.1 Tel :021/2601348, Fax : 021/2601349 email : office@ratza-ratza.com, gregory@ratza-ratza.com | DA |
| 160 | ROȘ VIOREL 2006-1485 | CABINET INDIVIDUAL ROS VIOREL Bucuresti, b-dul Mircea Vodă, nr. 35, bl. M27, sc.A, ap. 16-18, tel: 021.3211234, fax: 021.3211253, e-mail: viorelros@asdpi.ro | DA |
| 161 | SANDU DĂNUȚ 2013-1830 | SANDU ȘI ASOCIAȚII IP ATTORNEY SRL București, sector 3, Str. Câmpia Libertății, nr.42, bl. B2, sc. F, etaj 9, ap. 240, tel: 0724426283, email: avocat@dan-sandu.ro | DA |
| 162 | SANDU MARIUS CRISTIAN 2008-1601 | SMCONSEILS SRL Cluj Napoca, str. Maramureșului, nr. 151A, bl. 151A, etaj 2, ap. 13, tel: 0723066823, email: smconseils@outlook.com | DA |
| 163 | SAVU MARIANA 2004-1342 | CABINET DE PROPRIETATE INDUSTRIALA SAVU MARIANA Bucuresti, str. Paul Greceanu nr.9, bl.20A, ap.26, Tel/ Fax: 021.2120651, liliana.savu@credidam.ro, www.lilianasavu.ro | DA |
| 164 | SĂRĂU SĂNDICA 2017-1909 | DENNEMEYER & ASSOCIATES SRL Brasov, str. Aurel Vlaicu, nr. 94, etaj 1, 500178, tel: 0368403661, fax: 0268706010, ssarau@dennemeyer-law.com, www.dennemeyer-law.com | DA |
| 165 | SĂRGHI ROXANA 2017-1908 | SC PETOSEVIC SRL București, str. Dionisie Lupu nr.54, etaj 2, sector 1, Tel: 0213057996, Fax: 0213145481, www.petosevic.com, email: roxana.sarghi@petosevic.com | DA |

RO - BOPI - DM 02/2022

| | | | |
|-----|---|--|----|
| 166 | SECĂREANU DOINA MARIA 2003-1286 | ROMINVENT S.A. București, Str. Ermil Pangratti nr. 35, et.1, sect.1 Tel: 021/2312515, Fax: 021/2312550 e-mail: dsecareanu@rominvent.ro | DA |
| 167 | SPĂTARU DANIELA VICTORIA 1999- 44 | ROMINVENT S.A. București, Str. Ermil Pangratti nr. 35, et.1, sect.1, Tel: 021/2312515, 2312541, Fax: 021/2312550, 2312454, e-mail: dspataru@rominvent.ro | DA |
| 168 | SPRINCEANU NICOLAE 1996-1097 | “SPRINCEANU NICOLAE” AGENȚIE DE CONSULTANȚĂ ÎN PROPRIETATE INTELECTUALĂ ȘI TRANSFER DE TEHNOLOGIE Drobeta Turnu Severin Str. Gheorghe Ionescu Sisești nr. 96, bl.E2, sc.1, ap.8, Tel/Fax: 0352801490; GSM:0721 796318 e-mail: NicolaeSprinceanu@yahoo.com | DA |
| 169 | STANA COSMIN ALEXANDRU 2017-1914 | DENNEMEYER & ASSOCIATES SRL Brasov, str. Aurel Vlaicu, nr. 94, etaj 1, 500178, tel: 0368403661, fax: 0268706010, cstana@dennemeyer-law.com, www.dennemeyer- law.com | DA |
| 170 | STANA RĂZVAN GHEORGHE 2017-1915 | DENNEMEYER & ASSOCIATES SRL Brasov, str. Aurel Vlaicu, nr. 94, etaj 1, 500178, tel: 0368403661, fax: 0268706010, rstana@dennemeyer- law.com, www.dennemeyer-law.com | DA |
| 171 | STANCIU ADELINA 1994-14 | HARCOV A.P.I. SRL Sfântu Gheorghe, Jud Covasna Str. Nicolae Iorga nr. 61 bl. 10 E sc. B. ap.9 Tel. 0267/ 352 267, Mobil:0744435291, astanciu@rdsmail.ro, adelina.stanciu54@gmail.com | DA |
| 172 | STATE CARMEN 2008-1580 | WEIZMANN ARIANA & PARTNERS AGENTIE DE PROPRIETATE INTELCTUALA SRL Bucuresti, str. 11 iunie, nr.51, sc.A, ap.4, tel/fax : 0264430670, mobil: 0722485397, carmen.state@inregistrare-marci.ro | DA |
| 173 | STĂNCESCU ALIN CRISTIAN 2003-1278 | CABINET P.I. STĂNCESCU București, Str. Nicolae Licăreț nr.1, bl.33, sc.C, ap.107, tel: 0722674635, 0722607380, e-mail: info@legal-brand.ro, legal.brand@gmail.com, www.legal-brand.ro | DA |
| 174 | STĂNCESCU ANCA 2000-1194 | CABINET P.I. STĂNCESCU A București, Str. Nicolae Licăreț nr.1, bl.33, sc.C, ap.107, Tel: 0722674635, 0722607380, e-mail: info@legal-brand.ro, legal.brand@gmail.com, www.legal-brand.ro | DA |

RO - BOPI - DM 02/2022

| | | | |
|-----|--|---|----|
| 175 | STĂNCULESCU ANCA ELENA FLORICA 2008 - 1639 | ZMP INTELLECTUAL PROPERTY SRL București, sector 2, str. C.A. Rosetti, nr.17, etaj 3, biroul 306, tel: 0215270651, 0722369255, e-mail: admin@zm-p.com | DA |
| 176 | STĂNESCU ANDREEA COSMINA 2013 - 1820 | CABINET M. OPROIU-CONSILIERE ÎN PROPRIETATE INTELECTUALĂ București, Str. Popa Savu, nr. 42, parter, sector 1, Tel : 021/ 2602833, 021/2602834, Fax : 021/2602836, 021/2602835, P.O.Box 2-229, e-mail : office@oproiu.ro | DA |
| 177 | STOICA ELENA 2010-1709 | ELENA STOICA CABINET INDIVIDUAL DE PROPRIETATE INDUSTRIALA Bucuresti, str. Gheorghe Stefan, nr. 32, sector 1, tel : 0212694053, 0745029987, email : elena.sstoica@gmail.com | DA |
| 178 | STRECHE GHERGHINA 1997-1116 | CABINET INDIVIDUAL DE PROPRIETATE INDUSTRIALĂ G. STRECHE București, str. George Bacovia, nr. 68, mobil: 0723552026, e-mail: gherghinastreche.cipi@outlook.com | DA |
| 179 | STURZA IOANA 1999-59 | CABINET M. OPROIU-CONSILIERE ÎN PROPRIETATE INTELECTUALĂ București, Str. Popa Savu, nr. 42, parter, sector 1, Tel : 021/ 2602833, 021/2602834, Fax : 021/2602836, 021/2602835, P.O.Box2-229, office@oproiu.ro | DA |
| 180 | ȘANTA VALENTINA 2003-1227 | CABINET INDIVIDUAL VALENTINA ȘANTA Tg.Mures, str. Koos Ferencz nr.21, bl.21, ap.44, Mobil: 0740028967, fax: 0365815201 valentina.santa@gedeon-richter.ro, santa_valentina2002@yahoo.com | DA |
| 181 | ȘTRENC ALEXANDRU CRISTIAN 2014-1856 | STRENC SOLUTIONS FOR INNOVATION SRL București, sector 6, str. Lujerului nr. 6, bloc 100, sc. B, etaj 3, ap. 56, tel: 0722227648, www.strenc-innovation.ro e-mail: alstren@gmail.com, office@strenc-innovation.ro | DA |
| 182 | TACE MARIA ALINA 2017-1887 | NESTOR NESTOR DICULESCU KINGSTON PETERSEN – CONSILIERE ÎN P.I. S.R.L. București, Str. Barbu Văcărescu nr. 201, Clădirea Globalworth Tower, et. 18, birou 18-02, sector 2, Mobil: 0722256758, Tel: 021/2011200, alina.dumitru@nnkp.ro | DA |
| 183 | TALPAN FLORIN COSTEL 2013- 1772 | CLUBUL SPORTIV AL ARMATEI STEAUA BUCURESTI Bucuresti, bd. Ghencea nr. 35, sector 6, tel: 0745340120, e-mail: florintalpan@yahoo.com | NU |

RO - BOPI - DM 02/2022

| | | | |
|-----|--|--|----|
| 184 | TĂRĂBÎC LUCIAN 2000-1195 | LUTARIS PROT S.R.L. Timisoara, 300426, str. Ana Ipatescu nr.45, Tel/Fax: 0256/489301, Mobil: 0742143718, 0723319154, e-mail: qualitarium@qualitarium.ro | DA |
| 185 | TEODORESCU MIHAELA 1995-30 | MIHAELA TEODORESCU & PARTNERS – INTELLECTUAL PROPERTY OFFICE SRL București, sector 4, str. Viorele, nr. 51, bl. 37, ap. 63, tel: 0773867751, fax: 0314360665, e-mail: office@mteodorescu.ro , www.mteodorescu.ro | DA |
| 186 | TEODORU EMANUEL 2004-1322 | TEODORU I.P. SRL Bucuresti, str. Nerva Traian, nr. 12, bl. M37, scara 1, ap.1 | DA |
| 187 | TUDOR DANIELA 1999-1136 | TUDOR DANIELA – persoana fizica autorizata Bucuresti, str. Baba Novac nr.11, bl. G17, ap.51, cod postal 031623, Tel./Fax.: 040213240412 Mobil : 0749218326, consultanta@tudordaniela.ro | DA |
| 188 | TUDOR GHEORGHE 2009 - 1689 | TUDOR GHEORGHE – CABINET INDIVIDUAL DE PROPRIETATE INDUSTRIALA Bucuresti, str. Secuilor, nr.12, bl.35, sc.1, parter, apart.4, tel: 0722578936, e-mail: giltudor@gmail.com | DA |
| 189 | TURDEAN OVIDIU LAUREAN 2003-1247 | ACTA MARQUE AGENȚIE DE PROPRIETATE INTELECTUALA Cluj Napoca, str. Anatole France, nr. 62, Tel/ fax: 0364411414, e-mail: office@actamarque.ro | DA |
| 190 | TURTOI RADUCU 2007- 1545 | TURTOI INTELLECTUAL PROPERTY FIRM SRL Bucuresti, Splaiul Independenței nr.3, bl.17, ap.7,sector 5, mobil: 0722390388, tel/fax: 021.3135120, office@turtoi.ro, www.turtoi.ro | DA |
| 191 | ȚOȚU IOAN 2000-1196 | N.P.C. S.R.L. Brasov, str. Alexandru cel Bun, nr.13, bl.E28, ap.7, cod 500025, OP 1 – CP 298, GSM: 0744520357, e-mail: totu@unitbv.ro | DA |
| 192 | ȚULUCA DOINA 1996-48 | CABINET DOINA TULUCA Bucuresti, bd. Lacul tei 56, bl. 19, ap. 52, sector 2, tel : 0752211769, fax: 0318037805, email: dtuluca@doinatuluca.ro | DA |
| 193 | ȚURCANU CONSTANTIN 1992-10 | INVENTA - AGENTIE DE PROPRIETATE INTELECTUALA S.R.L. București, Bdul Corneliu Coposu nr. 7, bl. 104, sc. 2, ap.31, sect.3, cod 030602, Tel: 021/3200285, Fax: 021/3228325, e-mail: contact@inventa.ro, inventa@inventa.ro, turcanu@inventa.ro | DA |

RO - BOPI - DM 02/2022

| | | | |
|-----|---|--|----|
| 194 | VASILESCU RALUCA 1995-37 | CABINET M. OPROIU-CONSILIERE ÎN PROPRIETATE INTELECTUALĂ București, Str. Popa Savu, nr. 42, parter, sector 1, Tel : 021/2602834, 021/2602833, Fax : 021/2602836, 021/2602835, office@oproiu.ro | DA |
| 195 | VELCEA MARIAN 1994-26 | INVEL – AGENȚIE DE PROPRIETATE INDUSTRIALĂ București, str. Ion Ghica nr.3, ap.20, tel: 0723205048, 0788885352, e-mail: invel_agency@yahoo.com, marian.nicolae.velcea@gmail.com, www.invel.ro | DA |
| 196 | VELICA ION GABRIEL 2004 - 1370 | CABINET VELICA – Agenție de proprietate industrială Bucuresti, str. Brutus M.I., nr.13, ap.3, cod 050124 Tel/ Fax: 021/3357463, Mobil: 0722645283, www.velica.ro, office@velica.ro | DA |
| 197 | VELICU ANCA 2003- 1275 | ANCA VELICU & PARTNERS - INTELLECTUAL PROPERTY SRL Bucuresti, sector 4, str. Trestiana nr.1A, bl. 8A, sc.A, ap.16, Tel: 0314256780, 0723993473, fax: 0314256781, office@candv-ip.ro, www.candv-ip.ro | DA |
| 198 | VELȚAN LOREDANA 1999-45 | INTELLEXIS SRL Bucuresti, str. Cutitul de Argint, nr. 68, etaj 2, ap. 4, tel: 0213103332, fax: 021.3103042, mobil: 0722.642.157, e-mail: contact@intellexis.ro | DA |
| 199 | VIRGILIUS VASILACHE 2003-1228 | EDIPLAST S.R.L. Tg. Mureș, Str. Măgurei nr.25, ap.2, 0744394036 Tel/Fax: 0265/263775, themannextdoor2007@yahoo.com | DA |
| 200 | VISALOM MONICA 2004 - 1340 | AGENȚIE DE PROPRIETATE INDUSTRIALĂ – APIA SRL București, Str. Romancierilor nr. 5, bl.C14, sc.B, ap.41, sector 6, cod 061791, Tel/Fax: 021/7783100, www.mark-apia.ro, e-mail: office@mark-apia.ro | DA |
| 201 | VIȘOIU LILIAN CĂTALIN 2003-1246 | CABINET DE PROPRIETATE INDUSTRIALĂ “VIȘOIU LILIAN CĂTALIN” București, bd. Unirii nr.74, bl. J3B, sc.3, ap. 41, Tel/Fax: 021/3167043, GSM: 0744480657, visoiucatalin@yahoo.com, | DA |
| 202 | VIZITIU PAULA CRISTINA 2017-1922 | DENNEMEYER & ASSOCIATES SRL Brasov, str. Aurel Vlaicu, nr. 94, etaj 1, 500178, tel: 0368403661, fax: 0268706010, pvizitiu@dennemeyer-law.com, www.dennemeyer-law.com | DA |
| 203 | VULTUR CRISTINA ADRIANA 2008-1613 | KEYPI – Agentie de proprietate intelectuala SRL Bucuresti, str. Turda nr. 127, bl. 2, sc. C, parter, ap. 91, tel: 0722595458, tel/fax: 0318061620, www.keygroup.ro, office@keygroup.ro | DA |

RO - BOPI - DM 02/2022

| | | | |
|-----|--|--|----|
| 204 | ZAMFIR GHERTRUDE IOANA 2008 - 1608 | MARCI ȘI DESENE SRL Bucuresti, str. Radu Voda, nr. 22B, tel: 0318055988, mobil: 0722514452, fax: 0318055989, e-mail: avistrati@gmail.com | DA |
| 205 | ZĂBRĂUȚANU CARMEN 2009-1690 | ZAUMAN IP AGENCY SRL București, sector 3, bd Mircea Vodă, nr. 37, bloc M29, parter, scara A, ap. 3, tel: 0213367371, 0744 664176, fax: 0213367372, e-mail: carmen.zabrautanu@pialaw.ro | DA |

ORDIN nr. 03/15.01.2002

În temeiul art. 6, alin. 3, din HG nr. 573/07.09.1998, și a Deciziei Primului-ministru, nr. 45/13.03.1998, Directorul General al Oficiului de Stat pentru Invenții și Mărci emite următorul:

ORDIN

Articol unic: Lista centrelor regionale, cuprinzând datele utile și instituțiile gazdă, așa cum sunt prezentate în anexă, se publică în Buletinul Oficial de Proprietate Industrială, împreună cu prezentul Ordin.

Director General

CENTRE REGIONALE PENTRU PROMOVAREA PROPRIETĂȚII INDUSTRIALE ÎN ROMÂNIA, ÎNFIINȚATE ÎN TERITORIU CU SPRIJINUL OFICIULUI DE STAT PENTRU INVENȚII ȘI MĂRCI

Mariana HAHUE
Coordonator al Centrelor regionale de Promovare a Proprietății Industriale, din partea OSIM;
str. Ion Ghica, nr. 5, sector 3, București 030044, România
e-mail: mariana.hahue@osim.ro
tel: +40 213.060.800 - +40 213.060.829 int. 284, 208
fax: +40 213.123.819

1. ARGES - UNIVERSITATEA DIN PITEȘTI

str. Târgul din Vale, nr. 1, Corpul central, Sala 1.41, Pitești, Cod 110040, județul ARGES
Tel.: 0348 453102
Fax: 0348 453123
e-mail: ana.gavriluta@upit.ro
Director Centru: ș.l. univ. dr. ing. Ana Cornelia GAVRILUȚĂ
Mobil: 0746 101580
Coordonator Centru: conf. Univ. Dr. Daniel ROȘU, e-mail: daniel.rosu@upit.ro
Mobil: 0744 437883

2. BACĂU - CAMERA DE COMERȚ ȘI INDUSTRIE

str. Libertății, nr. 1, Bacău, Cod 600052, județul BACĂU
Tel.: 0234 570010
Fax: 0234 571070
e-mail: ccibc@ccibc.ro
web: www.ccibc.ro
Coordonator Centru: ing. Doru SIMOVICI, președinte - Mobil: 0744 786888
Responsabil Centru: Mihai TULBURE, director general - Mobil: 0744 708317
Persoană de contact: Ștefan POPA, consultant - Mobil: 0740 521750

3. BIHOR - CAMERA DE COMERȚ ȘI INDUSTRIE

str. Mihai Eminescu, nr. 25A, Oradea, județul BIHOR
Tel./fax: 0259 417807; 0359 414557
e-mail: secretariat@ccibh.ro;
Coordonator activitate Centru: ec. Constantin BADEA, director general CCI Bihor
Persoană de contact: Mihaela SECARĂ

4. BISTRIȚA-NĂSĂUD - CAMERA DE COMERȚ ȘI INDUSTRIE

str. Petre Ispirescu, nr. 15A, Bistrița, Cod 420081, județul BISTRIȚA-NĂSĂUD
Tel.: 0263 230640; 0263 230400; 0263 210038;
Fax: 0263 230640; 0263 210039
e-mail: office@cciabn.ro relatii@cciabn.ro
www.cciabn.ro
Adresa de corespondență: Camera de Comerț și Industrie Bistrița-Băsăud, str. Petre Ispirescu, nr. 15A, Bistrița, 420081, județul BISTRIȚA-NĂSĂUD
Coordonator Centru: Vasile BAR, președinte CCIA Bistrița
Persoană de contact: ing. Daniel Cristian BĂLAN, e-mail: daniel.balan@cciabn.ro, tel.: 0733 900193; Mihaela COTOI

5. BRĂILA - CAMERA DE COMERȚ, INDUSTRIE ȘI AGRICULTURĂ

str. Pensionatului, nr. 3, C.P. 6-42, Brăila, Cod 810245, județul BRĂILA
Tel./fax: 0239 613716; 0239 613172; 0239 614324
e-mail: office@cciabr.ro;
Coordonator Centru: Ștefan FUSEA, președinte executiv CCIA Brăila
Responsabil Centru: ing. Angela SPIRIDON

6. BRAȘOV - UNIVERSITATEA "TRANSILVANIA"

Adresa de vizitare și consultanță: Institutul de Cercetare ICDT al Universității Transilvania, Brașov str. Institutului, nr. 10, Laborator 12, Brașov
Adresa de corespondență: Brașov, Cod 500500, O.P. 1, C.P. 298, județul BRAȘOV
e-mail: npccenterbv@gmail.com
Persoană de contact: coordonator centru: Simona HRIȚCU

7. CLUJ - UNIVERSITATEA TEHNICĂ CLUJ-NAPOCA

Adresă sediu lucrativ: str. Constantin Daicoviciu, nr. 15, Cod 400020
Adresa de corespondență: str. Memorandumului, nr. 28, Cod 400114, Cluj-Napoca, județul CLUJ
Tel.: 0264 401320
Fax: 0264 593333
e-mail: liliana.pop@staff.utcluj.ro
www.utcluj.ro
Coordonator Centru: prof. univ. dr. ing. Vasile ȚOPA, rectorul Universității Tehnice din Cluj-Napoca
Director: ing. MBA Liliana POP - Tel.: 0722 603686

8. CONSTANȚA - CAMERA DE COMERȚ, INDUSTRIE, AGRICULTURĂ ȘI NAVIGAȚIE

bd Alexandru Lăpușneanu, nr. 185A, județul CONSTANȚA
Tel.: 0241 618475; 0241 613907; 0241 619854
Fax: 0241 619454
e-mail: adriana.barothi@ccina.ro
www.ccina.ro
Coordonator Centru: dr. ec. Ion Dănuț JUGĂNARU, director general CCINA
Persoană de contact: ing. Adriana BAROTHI

9. COVASNA și HARGHITA - ASOCIAȚIE IMM

Sediul ASIMCOV: str. Presei, nr. 4, Sfântu-Gheorghe, Cod 520009, județul COVASNA
Tel./fax: 0372 302061
e-mail: stanciu@planet.ro
Coordonator Centru: Miklos Levente BAGOLY, președinte ASIMCOV
Responsabil Centru: ing. Mihail STANCIU - Tel.: 0787 825310

10. DOLJ - UNIVERSITATEA DIN CRAIOVA

str. Libertății, nr. 19, Corp Administrativ Universitate, camerele 208-209, Craiova, Cod 200583, județul DOLJ
Adresa de corespondență: str. Libertății, nr. 19, Corp Administrativ Universitate, camerele 208-209, Craiova, Cod 200583, județul DOLJ
Tel./fax: 0251 416597
e-mail: ghmanolea@manolea.ro gingu.oana@ucv.ro
Coordonator Centru: prof. dr. ing. Gheorghe MANOLEA - Tel.: 0744 771432
Persoană de contact: dr. ing. Oana GÎNGU - Tel.: 0741 152237

11. GALAȚI - UNIVERSITATEA DUNĂREA DE JOS DIN GALAȚI

str. Domnească, nr. 111, corp AS, Galați, județul Galați
Director Centru: dl. ș.l. dr. ing. Cristian MUNTENIȚĂ
e-mail: cristian.muntenita@ugal.ro ;
Tel.: 0746 745035
Persoană de contact: dl. Bogdan BRATOVEANU bogdan.bratoveanu@ugal.ro

12. IAȘI - UNIVERSITATEA TEHNICĂ "GHEORGHE ASACHI", IAȘI

Institutul Național de Inventică Iași
Adresa: Profesor Dimitrie Mangeron, 59A, et. 5, IAȘI, 700050, ROMÂNIA
Coordonator Centru: prof. dr. ing. Neculai Eugen SEGHEDEIN, directorul Institutului Național de Inventică Iași, e-mail: office@patlib.ro
Mărci și Indicații Geografice - Octav PAUNET - Tel.: 0724 564958, e-mail: apaunet@yahoo.com
Brevete de Inventie, Modele de Utilitate, Desene și Modele - Miercea FRUNZA - Tel.: 0722 381017 e-mail: mirceafrunza@yahoo.co

13. MARAMUREȘ - FUNDAȚIA CENTRUL PENTRU DEZVOLTAREA ÎNTREPRINDERILOR MICI ȘI MIJLOCII, MARAMUREȘ

bd Independenței, nr. 4B, Baia Mare, Cod 430123, județul MARAMUREȘ
Tel./fax: 0262 213753
e-mail: crpppimm@cdimm.org nicolae.dascalescu@technocad.ro
Coordonator Centru: Nicolae DĂSCĂLESCU, președinte CDIMM - Tel.: 0728 882894
Persoană de contact: Alexandra NEACȘU - Tel.: 0741 120918

14. **SIBIU** - UNIVERSITATEA "LUCIAN BLAGA" DIN SIBIU, FACULTATEA DE INGINERIE
str. Emil Cioran, nr. 4, Sala IM 101-IM 100, Sibiu, Cod 550024, județul SIBIU
Tel: +40 744 390 290
Fax: +40 269 430 110
e-mail: mihail.titu@yahoo.com
Președinte Centru PatLib Sibiu: prof. univ. dr. Constantin OPREAN, președintele Institutului Confucius Universitatea "Lucian Blaga" din Sibiu
Director Centru PatLib Sibiu: prof. univ. dr. Mihail Aurel ȚÎȚU
Membru: dr. ec. Ilie BANU
Persoană de contact: prof. univ. dr. ing. dr. ec.-mg Mihail Aurel ȚÎȚU
15. **SUCEAVA** - CAMERA DE COMERȚ ȘI INDUSTRIE
str. Universității, nr. 15-17, Suceava, Cod 720229, județul SUCEAVA
Tel.: 0230 521506
Fax: 0230 520099
e-mail: office@ccisuceava.ro; secretariat@ccisv.ro
Coordonator Centru: Lucian GHEORGHIU, președinte executiv CCI Suceava
Persoană de contact: Gabriel Alexandru SPATARIU - Tel.: 0742 108142
16. **TIMIȘ** - CAMERA DE COMERȚ, INDUSTRIE ȘI AGRICULTURĂ TIMIȘ
Sediul lucrativ: Piața Victoriei, nr. 3, Cod 300030, Timișoara, județul TIMIȘ
Tel.: 0256 490771; 0372 185281
Fax: 0256 490311
e-mail: aalmasan@cciat.ro; aadiro@yahoo.com
www.cciat.ro
Coordonator Centru: Georgică CORNU, președinte CCIA Timiș
Responsabil Centru: Adrian ALMASAN - Tel.: 0724 270167

Colegiul de redacție

Alice Mihaela Postăvaru - Șef Serviciu Desene, Cercetări documentare, Eliberări titluri de protecție (SDCDETP)

Oana Roxana Catana - Șef Serviciul Editura, Traduceri, Fond arhivistic și Control intern managerial

Aurelia Mihalcea - Examinator, (SDCDETP)

Daniel Aștelian - Tehnoredactare, (SDCDETP)



Editare și tehnoredactare computerizată: **Editura OSIM®**

Coperta: Cristina-Maria Bararu

Tiparul executat sub comanda 111 din 03.03.2022, la

Tipografia OFICIULUI DE STAT PENTRU INVENȚII ȘI MĂRCI, BUCUREȘTI

Inscripționat la Tipografia OSIM sub comanda nr. 150/21.03.2022

Direcția - Redacția - Administrația
OFICIUL DE STAT PENTRU INVENȚII ȘI MĂRCI
str. Ion Ghica, nr. 5, sector 3, telefon: +4021.306.08.00
fax: +4021.312.38.19
e-mail: office@osim.ro <http://www.osim.ro>
BUCUREȘTI - ROMÂNIA

Tehnoredactare și tipar: OFICIUL DE STAT PENTRU INVENȚII ȘI MĂRCI